

ADEME - GRAND EST

Données du référentiel des coûts 2018 - Grand Est

Version : **Public**

**Mai
2021**

Réalisation :

Julien RUARO

Animateur Connaissance des coûts et observatoire déchets

ADEME DR Grand Est

julien.ruaro@ademe.fr

03 87 20 02 96

Jean-Baptiste ROBIN

j.robin@inddigo.com

03 83 18 39 23

WWW.INDDIGO.COM



Sommaire

Composition de l'échantillon	Page 3
Collectivités de l'échantillon	Page 7
Ratios moyens pondérés	Page 11
Coûts aidés moyens pondérés en € HT / hab. / an	Page 12
Matrices en €/hab./an - Grand Est	Page 15
Coûts aidés moyens pondérés en € HT / tonne	Page 21
Matrices en €/tonne - Grand Est	Page 24
Graphiques	
> coûts aidés tous flux en €/hab./an	Page 30
> coûts aidés des OMR en €/hab./an	Page 35
> coûts aidés du verre en €/hab./an	Page 38
> coûts aidés des recyclables en €/hab./an	Page 42
> coûts aidés des déchèteries en €/hab./an	Page 45
Taux de couverture	Page 48

Échantillon

113 des 127 EPCI à compétence collecte disposent une matrice 2018. Cela représente une population de plus de 5,2 millions d'habitants sur les 5,5 millions d'habitants que compte la région Grand Est.

À noter également que 13 communes du 68 (env. 16 000 hab.) sont rattachées au Sictom de la Zone Sous Vosgienne basé en 90, dont la matrice 2018 n'est pas intégrée aux calculs du référentiel.

Le taux de couverture de la population Grand Est par des matrices 2018 est de 94 %.

Pour la réalisation du référentiel 2018, l'échantillon comporte 113 matrices d'EPCI à compétence collecte.

Département

Département		Population	Nombre de collectivité à compétence collecte	Matrices 2018 validées en avril 2021		Taux de couverture (en nombre de matrice)	
		SINOE® 2018					
Champagne-Ardenne	8	271 845	6	35	9	28	67%
	10	310 020	9		11		82%
	51	567 462	11		11		100%
	52	174 069	2		4		50%
Lorraine	54	733 469	16	64	19	59	84%
	55	185 355	13		15		87%
	57	1 043 524	21		21		100%
	88	1 133 552	9		9		100%
Alsace	67	764 981	13	28	14	26	93%
	68	365 928	13		14		93%
Grand-Est		5 550 205	127	113		89%	

Adhésion à un syndicat de traitement

Syndicat		Nombre d'adhérents	Nombre de matrice	Couverture
Champagne-Ardenne	VALODEA (08)	9	6	100%
	SDEDA (10)	11	9	100%
	SYVALOM (51)	11	11	100%
	SDED (52)	4	2	100%
Lorraine	SMTOM (54)	4	3	100%
	SMET (55)	6	5	100%
	SYDELON (57)	4	4	100%
	SYDEME (57)	10	10	100%
	EVODIA (88)	9	9	100%
Alsace	SMITOM HS (67)	5	4	100%
	SM4 (68)	6	5	100%
Total avec syndicat		78	68	
Total sans syndicat		50	46	
Total		127	113	

La CC Bouzonvillois Trois Frontières relève pour partie du SYDELON et pour partie du SYDEME (comptabilisée 2 fois).

9 des 10 syndicats réalisent leur matrice des coûts (non comptabilisé ci-dessus).

Mode de financement

Financement	Nombre de matrices
TEOM	42
<i>Dont TEOM avec RS</i>	26
REOM	9
TI	37
<i>Dont RI à la levée</i>	17
<i>Dont RI à la levée + pesée</i>	7
<i>Dont RI au volume</i>	3
<i>Dont RI par déduction</i>	2
<i>Dont RI au sac</i>	0
<i>Dont RI mixte</i>	4
<i>Dont TEOM-I</i>	4
Budget général	3
Mixte	22
Total	113

Pour les syndicats, leur financement sous forme de « contributions » de leurs adhérents a été classé selon le mode de financement de ceux-ci (REOM/TEOM/TI).

Les « mixte » correspondent à des collectivités ayant fusionné avec des modes de financement différents

Organisation de la collecte

OMR	PAP	AV	PAP & AV	Total
Régie	23	0	6	29
Prestation	56	0	9	65
Mixte	10	0	9	19
Total	89	0	24	113

Emballages verre	PAP	AV	PAP & AV	Total
Régie	0	9	0	9
Prestation	1	91	8	100
Mixte	0	1	3	4
Total	1	101	11	113

Papiers et emballages hors verre	PAP	AV	PAP & AV	Total
Régie	7	2	9	18
Prestation	39	13	22	74
Mixte	4	1	16	21
Total	50	16	47	113

Organisation de la collecte des papiers et emballages hors verre

		Nombre de matrices		
		Total	Avec ECT	Sans ECT
Multimatériaux	PAP	38	9	29
Multimatériaux	AV	10	1	9
Multimatériaux	AV et/ou PAP	16	1	15
Multimatériaux	AV+PAP	0	0	0
Fibreux/non fibreux	PAP	2	0	2
Fibreux/non fibreux	AV	5	1	4
Fibreux/non fibreux	AV et/ou PAP	3	1	2
Fibreux/non fibreux	AV+PAP	0	0	0
Papiers/emballages	PAP	0	0	0
Papiers/emballages	AV	1	0	1
Papiers/emballages	AV et/ou PAP	13	0	13
Papiers/emballages	AV+PAP	0	0	0
Autre		25	2	23

Organisation de la collecte des biodéchets

Flux collecté	Nombre de matrices			
	Total	PAP	AV	Mixte
DCT uniquement	10	4	5	1
DCT + DV	6	6	0	0
Multiflux	9	8	0	1
Ensemble	25	18	5	2

DCT = Déchets de cuisine et de table
DV = Déchets verts

Il s'agit ici du nombre de collectivités avec une colonne "Biodéchets". Le total varie des catégories présentées ci-après car 2 collectivités dispose d'une colonne biodéchets mais sont classées en "mixte".

Nombre de matrice par typologie

		Rural	Mixte rural	Mixte urbain	Urbain	Total
Ensemble	TI (sans collecte de biodéchets)	13	10	4	2	29
	<i>Dont RI sac</i>					
	<i>Dont RI levée</i>	9	5	1		15
	<i>Dont RI pesée</i>	2	2	2		6
	<i>Dont RI au volume</i>		1	1		2
	<i>Dont RI par déduction</i>	1				1
	<i>Dont RI mixte</i>		1		1	2
	<i>Dont TEOM-I (levée)</i>	1	1		1	3
	TI + collecte de biodéchets	0	4	3	0	7
	Avec collecte de biodéchets (sans TI)	1	4	1	3	9
	Multiflux	2	3	2	2	9
	Organisation mixte (fusions)	6	5	0	1	12
	Sans TI ni collecte de biodéchets	19	16	6	6	47
	Total	41	42	16	14	113
Champagne-Ardenne	TI (sans collecte de biodéchets)	4	0	0	0	4
	<i>Dont RI sac</i>					
	<i>Dont RI levée</i>	3				3
	<i>Dont RI pesée</i>					
	<i>Dont RI au volume</i>					
	<i>Dont RI par déduction</i>					
	<i>Dont RI mixte</i>					
	<i>Dont TEOM-I (levée)</i>	1				1
	TI + collecte de biodéchets	0	0	0	0	0
	Avec collecte de biodéchets (sans TI)	1	2	0	1	4
	Multiflux	0	0	0	0	0
	Organisation mixte (fusions)	0	0	0	0	0
	Sans TI ni collecte de biodéchets	13	4	1	2	20
	Total	18	6	1	3	28
Lorraine	TI (sans collecte de biodéchets)	9	4	0	1	14
	<i>Dont RI sac</i>					
	<i>Dont RI levée</i>	6	2			8
	<i>Dont RI pesée</i>	2	1			3
	<i>Dont RI au volume</i>					
	<i>Dont RI par déduction</i>	1				1
	<i>Dont RI mixte</i>					
	<i>Dont TEOM-I (levée)</i>		1		1	2
	TI + collecte de biodéchets	0	0	1	0	1
	Avec collecte de biodéchets (sans TI)	0	1	0	1	2
	Multiflux	1	3	2	2	8
	Organisation mixte (fusions)	6	5	0	0	11
	Sans TI ni collecte de biodéchets	5	10	5	3	23
	Total	21	23	8	7	59
Alsace	TI (sans collecte de biodéchets)	0	6	4	1	11
	<i>Dont RI sac</i>					
	<i>Dont RI levée</i>		3	1		4
	<i>Dont RI pesée</i>		1	2		3
	<i>Dont RI au volume</i>		1	1		2
	<i>Dont RI par déduction</i>					
	<i>Dont RI mixte</i>		1		1	2
	<i>Dont TEOM-I (levée)</i>					
	TI + collecte de biodéchets	0	4	2	0	6
	Avec collecte de biodéchets (sans TI)	0	1	1	1	3
	Multiflux	1	0	0	0	1
	Organisation mixte (fusions)	0	0	0	1	1
	Sans TI ni collecte de biodéchets	1	2	0	1	4
	Total	2	13	7	4	26

Les tarifications incitatives sont aussi généralement basées sur le volume du bac ; le terme « levée » englobe aussi parfois un mode de tarification à l'apport (en point d'apport volontaire avec accès par badge).

La catégorie « mixte » résulte des fusions de collectivités aux modes de financements distincts. Cela concerne près d'1 collectivité sur 10.

Depuis les fusions, plus aucune collectivité ne ressort en typologie touristique.

Population par typologie

		Rural	Mixte rural	Mixte urbain	Urbain	Total
Ensemble	TI (sans collecte de biodéchets)	202 564	422 908	97 833	88 292	811 597
	<i>Dont RI sac</i>					0
	<i>Dont RI levée</i>	120 065	124 662	17 239		261 966
	<i>Dont RI pesée</i>	32 253	31 565	61 537		125 355
	<i>Dont RI au volume</i>		130 066	19 057		149 123
	<i>Dont RI par déduction</i>	16 211				16 211
	<i>Dont RI mixte</i>		91 602		18 366	109 968
	<i>Dont TEOM-I (levée)</i>	34 035	45 013		69 926	148 974
	TI + collecte de biodéchets	0	129 122	119 400	0	248 522
	Avec collecte de biodéchets (sans TI)	16 599	95 609	80 080	252 064	444 352
	Multiflux	60 871	101 329	84 448	109 469	356 117
	Organisation mixte (fusions)	105 165	202 876	0	487 299	795 340
	Sans TI ni collecte de biodéchets	274 588	634 628	352 132	1 298 737	2 560 085
	Total	659 787	1 586 472	733 893	2 235 861	5 216 013
Champagne-Ardenne	TI (sans collecte de biodéchets)	67 449	0	0	0	67 449
	<i>Dont RI sac</i>					0
	<i>Dont RI levée</i>	33 414				33 414
	<i>Dont RI pesée</i>					0
	<i>Dont RI au volume</i>					0
	<i>Dont RI par déduction</i>					0
	<i>Dont RI mixte</i>					0
	<i>Dont TEOM-I (levée)</i>	34 035				34 035
	TI + collecte de biodéchets	0	0	0	0	0
	Avec collecte de biodéchets (sans TI)	16 599	63 718	0	80 835	161 152
	Multiflux	0	0	0	0	0
	Organisation mixte (fusions)	0	0	0	0	0
	Sans TI ni collecte de biodéchets	229 481	133 276	126 950	466 219	955 926
	Total	313 529	196 994	126 950	547 054	1 184 527
Lorraine	TI (sans collecte de biodéchets)	135 115	134 765	0	69 926	339 806
	<i>Dont RI sac</i>					0
	<i>Dont RI levée</i>	86 651	76 825			163 476
	<i>Dont RI pesée</i>	32 253	12 927			45 180
	<i>Dont RI au volume</i>					0
	<i>Dont RI par déduction</i>	16 211				16 211
	<i>Dont RI mixte</i>					0
	<i>Dont TEOM-I (levée)</i>		45 013		69 926	114 939
	TI + collecte de biodéchets	0	0	40 599	0	40 599
	Avec collecte de biodéchets (sans TI)	0	18 144	0	54 447	72 591
	Multiflux	35 537	101 329	84 448	109 469	330 783
	Organisation mixte (fusions)	105 165	202 876	0	0	308 041
	Sans TI ni collecte de biodéchets	41 601	383 140	225 182	559 533	1 209 456
	Total	317 418	840 254	350 229	793 375	2 301 276
Alsace	TI (sans collecte de biodéchets)	0	288 143	97 833	18 366	404 342
	<i>Dont RI sac</i>					0
	<i>Dont RI levée</i>		47 837	17 239		65 076
	<i>Dont RI pesée</i>		18 638	61 537		80 175
	<i>Dont RI au volume</i>		130 066	19 057		149 123
	<i>Dont RI par déduction</i>					0
	<i>Dont RI mixte</i>		91 602		18 366	109 968
	<i>Dont TEOM-I (levée)</i>					0
	TI + collecte de biodéchets	0	129 122	78 801	0	207 923
	Avec collecte de biodéchets (sans TI)	0	13 747	80 080	116 782	210 609
	Multiflux	25 334	0	0	0	25 334
	Organisation mixte (fusions)	0	0	0	487 299	487 299
	Sans TI ni collecte de biodéchets	3 506	118 212	0	272 985	394 703
	Total	28 840	549 224	256 714	895 432	1 730 210

Les populations ci-dessus sont celles renseignées dans les matrices, qui peuvent différer légèrement de la population SINOE 2018.

Collectivités de l'échantillon - classement par type de structure (métropole, communauté de communes, syndicat...)

Collectivité	Type de structure	Département	Population	Typologie d'habitat	Classification référentiel
Eurométropole Strasbourg	Métropole	67	487 299	Urbain	Mixte
Métropole du Grand Nancy	Métropole	54	256 843	Urbain	Urbain (sans TI ni bio)
Metz Métropole	Métropole	57	223 798	Urbain	Urbain (sans TI ni bio)
Grand Reims	Communauté urbaine	51	294 724	Urbain	Urbain (sans TI ni bio)
Mulhouse	Communauté d'agglomération	68	272 985	Urbain	Urbain (sans TI ni bio)
Troyes	Communauté d'agglomération	10	171 495	Urbain	Urbain (sans TI ni bio)
Ardenne Métropole	Communauté d'agglomération	8	126 950	Mixte urbain	Mixte urbain (sans TI ni bio)
Colmar	Communauté d'agglomération	68	116 782	Urbain	Biodéchets
Châlons-en-Champagne	Communauté d'agglomération	51	80 835	Urbain	Biodéchets
Saint-Louis	Communauté d'agglomération	68	80 080	Mixte urbain	Biodéchets
Thionville	Communauté d'agglomération	57	78 892	Urbain	Urbain (sans TI ni bio)
Forbach	Communauté d'agglomération	57	76 851	Urbain	Multiflux
Saint-Dié-des-Vosges	Communauté d'agglomération	88	73 727	Mixte rural	Mixte
Val de Fensch	Communauté d'agglomération	57	69 926	Urbain	TI
Sarreguemines	Communauté d'agglomération	57	65 976	Mixte urbain	Multiflux
Longwy	Communauté d'agglomération	54	62 622	Mixte urbain	Mixte urbain (sans TI ni bio)
Saint-Avold	Communauté d'agglomération	57	53 010	Mixte rural	Multiflux
Epervain	Communauté d'agglomération	51	48 623	Mixte rural	Biodéchets
Bar-le-Duc	Communauté d'agglomération	55	34 381	Mixte rural	Mixte rural (sans TI ni bio)
Verdun	Communauté d'agglomération	55	28 636	Mixte rural	Mixte
Pays Orne-Moselle	Communauté de communes	57	54 447	Urbain	Biodéchets
Rives de Moselle	Communauté de communes	57	51 504	Mixte urbain	Mixte urbain (sans TI ni bio)
Terres Toulaises	Communauté de communes	54	45 013	Mixte rural	TI
Territoire Lunéville à Baccarat	Communauté de communes	54	41 447	Mixte rural	Mixte
Bassin de Pompey	Communauté de communes	54	40 599	Mixte urbain	TI + Bio
Bassin de Pont-à-Mousson	Communauté de communes	54	39 750	Mixte rural	Mixte rural (sans TI ni bio)
Région Guebwiller	Communauté de communes	68	37 388	Mixte urbain	TI + Bio
Pays Rhénan	Communauté de communes	67	36 744	Mixte urbain	TI
Hautes Vosges	Communauté de communes	88	36 731	Mixte rural	Mixte
Pays de Bitche	Communauté de communes	57	35 537	Rural	Multiflux
Arc Mosellan	Communauté de communes	57	34 763	Mixte rural	Mixte rural (sans TI ni bio)
Pays Rhin-Brisach	Communauté de communes	68	32 754	Mixte rural	TI + Bio
Freyming-Merlebach	Communauté de communes	57	32 618	Urbain	Multiflux
Moselle et Madon	Communauté de communes	54	29 890	Mixte rural	Mixte rural (sans TI ni bio)
Sel et Vermois	Communauté de communes	54	29 885	Mixte urbain	Mixte urbain (sans TI ni bio)
Pays Haut Val d'Alzette	Communauté de communes	57	28 624	Mixte urbain	Mixte urbain (sans TI ni bio)
Saulnois	Communauté de communes	57	28 604	Rural	TI
Ardenne Rives de Meuse	Communauté de communes	8	27 648	Mixte rural	Mixte rural (sans TI ni bio)
Cattenom	Communauté de communes	57	25 952	Mixte rural	Mixte rural (sans TI ni bio)
Vallées Plateau d'Ardenne	Communauté de communes	8	25 654	Rural	Rural (sans TI ni bio)
Bouzonville Trois Frontières	Communauté de communes	57	25 389	Rural	Mixte
Alsace Bossue	Communauté de communes	67	25 334	Rural	Multiflux
Faulquemont	Communauté de communes	57	25 274	Mixte rural	Multiflux
Kochersberg et Ackerland	Communauté de communes	67	24 793	Mixte urbain	TI
Vitry Champagne et Der	Communauté de communes	51	24 370	Mixte rural	Mixte rural (sans TI ni bio)
Ouest Vosgien	Communauté de communes	88	23 333	Mixte rural	Mixte rural (sans TI ni bio)
Houve Boulageois	Communauté de communes	57	23 045	Mixte rural	Multiflux
Sud Alsace Largue	Communauté de communes	68	22 476	Mixte rural	TI + Bio
Commercy Void Vaucouleurs	Communauté de communes	55	22 335	Mixte rural	Mixte
Sézanne Sud-Ouest Marnais	Communauté de communes	51	21 852	Rural	Rural (sans TI ni bio)
Paysages de la Champagne	Communauté de communes	51	21 622	Rural	Rural (sans TI ni bio)
Mad et Moselle	Communauté de communes	54	20 660	Rural	Mixte
Portes du Luxembourg	Communauté de communes	8	20 182	Rural	Rural (sans TI ni bio)
Haut-Chemin Pays de Pange	Communauté de communes	57	19 073	Rural	Mixte
Canton d'Erstein	Communauté de communes	67	19 057	Mixte urbain	TI
Pays de Ribeauvillé	Communauté de communes	68	18 638	Mixte rural	TI
Barséquanais	Communauté de communes	10	18 555	Rural	Rural (sans TI ni bio)
Warndt	Communauté de communes	57	18 472	Mixte urbain	Multiflux
Seille et Grand Couronné	Communauté de communes	54	18 401	Rural	TI
Sainte-Odile	Communauté de communes	67	18 366	Urbain	TI
Terre d'eau	Communauté de communes	88	18 144	Mixte rural	Biodéchets
Basse-Zorn	Communauté de communes	67	17 239	Mixte urbain	TI
Argonne Ardennaise	Communauté de communes	8	17 215	Rural	TI
Meurthe Mortagne Moselle	Communauté de communes	54	16 794	Rural	Mixte
Portes de Meuse	Communauté de communes	55	16 655	Rural	Mixte
Vallée de Kayersberg	Communauté de communes	68	16 394	Mixte rural	TI
Sud Messin	Communauté de communes	57	16 211	Rural	TI
Pays de la Zorn	Communauté de communes	67	16 182	Mixte rural	TI
Vallée de Munster	Communauté de communes	68	16 146	Mixte rural	Mixte rural (sans TI ni bio)
Terre Lorraine Longuyonnais	Communauté de communes	54	15 361	Mixte rural	Mixte rural (sans TI ni bio)
Centre Haut-Rhin	Communauté de communes	68	15 261	Mixte rural	TI
Ballons des Hautes Vosges	Communauté de communes	88	15 134	Mixte rural	TI
Grande Vallée de la Marne	Communauté de communes	51	15 095	Mixte rural	Biodéchets
Pays du Saintois	Communauté de communes	54	14 472	Rural	TI
Mirecourt-Dompaire	Communauté de communes	88	13 808	Mixte rural	Mixte rural (sans TI ni bio)
Rouffach Vignobles Châteaux	Communauté de communes	68	13 747	Mixte rural	Biodéchets

Collectivité	Type de structure	Département	Population	Typologie d'habitat	Classification référentiel
Région de Rambervillers	Communauté de communes	88	12 927	Mixte rural	TI
Vallée de Saint-Amarin	Communauté de communes	68	12 321	Mixte rural	TI + Bio
Pays Colombey Sud Toulinois	Communauté de communes	54	11 530	Rural	Rural (sans TI ni bio)
Région Bar-Sur-Aube	Communauté de communes	10	11 440	Mixte rural	Mixte rural (sans TI ni bio)
Arcis, Mailly, Ramerupt	Communauté de communes	10	11 419	Rural	Rural (sans TI ni bio)
Chaourçois et Val d'Armanche	Communauté de communes	10	10 497	Rural	Rural (sans TI ni bio)
Seine et Aube	Communauté de communes	10	10 386	Rural	Rural (sans TI ni bio)
Ardennes Thiérache	Communauté de communes	8	9 999	Rural	TI
Stenay Val Dunois	Communauté de communes	55	9 648	Rural	Rural (sans TI ni bio)
Val de Meuse Voie Sacrée	Communauté de communes	55	9 238	Rural	TI
Sammiellois	Communauté de communes	55	8 583	Mixte rural	Mixte rural (sans TI ni bio)
Orvin et Ardusson	Communauté de communes	10	8 447	Rural	Rural (sans TI ni bio)
Damvillers Spincourt	Communauté de communes	55	8 271	Rural	TI
Pays d'Othe	Communauté de communes	10	7 942	Rural	Rural (sans TI ni bio)
Pays d'Etain	Communauté de communes	55	7 665	Rural	TI
Brie Champenoise	Communauté de communes	51	7 474	Rural	Rural (sans TI ni bio)
Pays de Revigny-sur-Ornain	Communauté de communes	55	7 381	Rural	TI
Argonne-Meuse	Communauté de communes	55	7 321	Rural	Rural (sans TI ni bio)
Pays de Montmédy	Communauté de communes	55	7 095	Rural	Rural (sans TI ni bio)
De l'Aire à l'Argonne	Communauté de communes	55	6 594	Rural	Mixte
Sud Marnais	Communauté de communes	51	6 200	Rural	TI
Pays du Sânon	Communauté de communes	54	6 007	Rural	Rural (sans TI ni bio)
SIRTOM Briey	SIVOM	54	52 547	Mixte urbain	Mixte urbain (sans TI ni bio)
SICOVAD Epinal	Syndicat mixte	88	157 319	Mixte rural	Mixte rural (sans TI ni bio)
SMICTOM Alsace Centrale	Syndicat mixte	67	130 066	Mixte rural	TI
SMICTOM Molsheim	Syndicat mixte	67	102 066	Mixte rural	Mixte rural (sans TI ni bio)
SMICTOM Nord 67	Syndicat mixte	67	91 602	Mixte rural	TI
SMICTOM Nord 52	Syndicat mixte	52	69 818	Mixte rural	Mixte rural (sans TI ni bio)
PETR Pays de Sarrebourg	Syndicat mixte	57	61 691	Mixte rural	TI
SMICTOM Saverne	Syndicat mixte	67	61 571	Mixte rural	TI + Bio
SM Thann-Cernay	Syndicat mixte	68	41 413	Mixte urbain	TI + Bio
SYMSEM Sud-Est 51	Syndicat mixte	51	39 537	Rural	Rural (sans TI ni bio)
SJEDMTO	Syndicat mixte	10	34 035	Rural	TI
SMICTOM Sud Haute-Marne	Syndicat mixte	52	25 914	Rural	Rural (sans TI ni bio)
SICOTRAL Lerrain	Syndicat mixte	88	24 872	Rural	TI
GEOTER	Syndicat mixte	51	16 599	Rural	Biodéchets
SM Mossig Sommereau	Syndicat mixte	67	3 506	Rural	Rural (sans TI ni bio)

Collectivités de l'échantillon - classement par typologie (TI / biodéchets / typologie d'habitat...]

Collectivité	Type de structure	Département	Population	Typologie d'habitat	Classification référentiel
SMICTOM Alsace Centrale	Syndicat mixte	67	130 066	Mixte rural	Tarification incitative
SMICTOM Nord 67	Syndicat mixte	67	91 602	Mixte rural	Tarification incitative
Val de Fensch	Communauté d'agglomération	57	69 926	Urbain	Tarification incitative
PETR Pays de Sarrebourg	Syndicat mixte	57	61 691	Mixte rural	Tarification incitative
Terres Toulaises	Communauté de communes	54	45 013	Mixte rural	Tarification incitative
Pays Rhénan	Communauté de communes	67	36 744	Mixte urbain	Tarification incitative
SIEDMTO	Syndicat mixte	10	34 035	Rural	Tarification incitative
Saulnois	Communauté de communes	57	28 604	Rural	Tarification incitative
SICOTRAL Lerrain	Syndicat mixte	88	24 872	Rural	Tarification incitative
Kochersberg et Ackerland	Communauté de communes	67	24 793	Mixte urbain	Tarification incitative
Canton d'Erstein	Communauté de communes	67	19 057	Mixte urbain	Tarification incitative
Pays de Ribeauvillé	Communauté de communes	68	18 638	Mixte rural	Tarification incitative
Seille et Grand Couronné	Communauté de communes	54	18 401	Rural	Tarification incitative
Sainte-Odile	Communauté de communes	67	18 366	Urbain	Tarification incitative
Basse-Zorn	Communauté de communes	67	17 239	Mixte urbain	Tarification incitative
Argonne Ardennaise	Communauté de communes	8	17 215	Rural	Tarification incitative
Vallée de Kaysersberg	Communauté de communes	68	16 394	Mixte rural	Tarification incitative
Sud Messin	Communauté de communes	57	16 211	Rural	Tarification incitative
Pays de la Zorn	Communauté de communes	67	16 182	Mixte rural	Tarification incitative
Centre Haut-Rhin	Communauté de communes	68	15 261	Mixte rural	Tarification incitative
Ballons des Hautes Vosges	Communauté de communes	88	15 134	Mixte rural	Tarification incitative
Pays du Saintois	Communauté de communes	54	14 472	Rural	Tarification incitative
Région de Rambervillers	Communauté de communes	88	12 927	Mixte rural	Tarification incitative
Ardennes Thiérache	Communauté de communes	8	9 999	Rural	Tarification incitative
Val de Meuse Voie Sacrée	Communauté de communes	55	9 238	Rural	Tarification incitative
Damvillers Spincourt	Communauté de communes	55	8 271	Rural	Tarification incitative
Pays d'Etain	Communauté de communes	55	7 665	Rural	Tarification incitative
Pays de Revigny-sur-Ornain	Communauté de communes	55	7 381	Rural	Tarification incitative
Sud Marnais	Communauté de communes	51	6 200	Rural	Tarification incitative
SMICTOM Saverne	Syndicat mixte	67	61 571	Mixte rural	Tarification incitative et biodéchets
SM Thann-Cernay	Syndicat mixte	68	41 413	Mixte urbain	Tarification incitative et biodéchets
Bassin de Pompey	Communauté de communes	54	40 599	Mixte urbain	Tarification incitative et biodéchets
Région Guebwiller	Communauté de communes	68	37 388	Mixte urbain	Tarification incitative et biodéchets
Pays Rhin-Brisach	Communauté de communes	68	32 754	Mixte rural	Tarification incitative et biodéchets
Sud Alsace Largue	Communauté de communes	68	22 476	Mixte rural	Tarification incitative et biodéchets
Vallée de Saint-Amarin	Communauté de communes	68	12 321	Mixte rural	Tarification incitative et biodéchets
Colmar	Communauté d'agglomération	68	116 782	Urbain	Biodéchets
Châlons-en-Champagne	Communauté d'agglomération	51	80 835	Urbain	Biodéchets
Saint-Louis	Communauté d'agglomération	68	80 080	Mixte urbain	Biodéchets
Pays Orne-Moselle	Communauté de communes	57	54 447	Urbain	Biodéchets
Epernay	Communauté d'agglomération	51	48 623	Mixte rural	Biodéchets
Terre d'eau	Communauté de communes	88	18 144	Mixte rural	Biodéchets
GEOTER	Syndicat mixte	51	16 599	Rural	Biodéchets
Grande Vallée de la Marne	Communauté de communes	51	15 095	Mixte rural	Biodéchets
Rouffach Vignobles Châteaux	Communauté de communes	68	13 747	Mixte rural	Biodéchets
Forbach	Communauté d'agglomération	57	76 851	Urbain	Multiflux
Sarreguemines	Communauté d'agglomération	57	65 976	Mixte urbain	Multiflux
Saint-Avold	Communauté d'agglomération	57	53 010	Mixte rural	Multiflux
Pays de Bitche	Communauté de communes	57	35 537	Rural	Multiflux
Freyming-Merlebach	Communauté de communes	57	32 618	Urbain	Multiflux
Alsace Bossue	Communauté de communes	67	25 334	Rural	Multiflux
Faulquemont	Communauté de communes	57	25 274	Mixte rural	Multiflux
Houve Boulageois	Communauté de communes	57	23 045	Mixte rural	Multiflux
Warndt	Communauté de communes	57	18 472	Mixte urbain	Multiflux
Eurométropole Strasbourg	Métropole	67/	487 299	Urbain	Mixte
Saint-Dié-des-Vosges	Communauté d'agglomération	88	73 727	Mixte rural	Mixte
Territoire Lunéville à Baccarat	Communauté de communes	54	41 447	Mixte rural	Mixte
Hautes Vosges	Communauté de communes	88	36 731	Mixte rural	Mixte
Verdun	Communauté d'agglomération	55	28 636	Mixte rural	Mixte
Bouzonville Trois Frontières	Communauté de communes	57	25 389	Rural	Mixte
Commercy Void Vaucouleurs	Communauté de communes	55	22 335	Mixte rural	Mixte
Mad et Moselle	Communauté de communes	54	20 660	Rural	Mixte
Haut-Chemin Pays de Pange	Communauté de communes	57	19 073	Rural	Mixte
Meurthe Mortagne Moselle	Communauté de communes	54	16 794	Rural	Mixte
Portes de Meuse	Communauté de communes	55	16 655	Rural	Mixte
De l'Aire à l'Argonne	Communauté de communes	55	6 594	Rural	Mixte
SYMSEM Sud-Est 51	Syndicat mixte	51	39 537	Rural	Rural (sans TI ni biodéchets)
SMICTOM Sud Haute-Marne	Syndicat mixte	52	25 914	Rural	Rural (sans TI ni biodéchets)
Vallées Plateau d'Ardennes	Communauté de communes	8	25 654	Rural	Rural (sans TI ni biodéchets)
Sézanne Sud-Ouest Marnais	Communauté de communes	51	21 852	Rural	Rural (sans TI ni biodéchets)
Paysages de la Champagne	Communauté de communes	51	21 622	Rural	Rural (sans TI ni biodéchets)
Portes du Luxembourg	Communauté de communes	8	20 182	Rural	Rural (sans TI ni biodéchets)
Barséquanais	Communauté de communes	10	18 555	Rural	Rural (sans TI ni biodéchets)
Pays Colombey Sud Toulais	Communauté de communes	54	11 530	Rural	Rural (sans TI ni biodéchets)
Arcis, Mailly, Ramerupt	Communauté de communes	10	11 419	Rural	Rural (sans TI ni biodéchets)
Chaurçois et Val d'Armanche	Communauté de communes	10	10 497	Rural	Rural (sans TI ni biodéchets)

Collectivité	Type de structure	Département	Population	Typologie d'habitat	Classification référentiel
Seine et Aube	Communauté de communes	10	10 386	Rural	Rural (sans TI ni biodéchets)
Stenay Val Dunois	Communauté de communes	55	9 648	Rural	Rural (sans TI ni biodéchets)
Orvin et Ardusson	Communauté de communes	10	8 447	Rural	Rural (sans TI ni biodéchets)
Pays d'Othe	Communauté de communes	10	7 942	Rural	Rural (sans TI ni biodéchets)
Brie Champenoise	Communauté de communes	51	7 474	Rural	Rural (sans TI ni biodéchets)
Argonne-Meuse	Communauté de communes	55	7 321	Rural	Rural (sans TI ni biodéchets)
Pays de Montmédy	Communauté de communes	55	7 095	Rural	Rural (sans TI ni biodéchets)
Pays du Sânon	Communauté de communes	54	6 007	Rural	Rural (sans TI ni biodéchets)
SM Mossig Sommereau	Syndicat mixte	67	3 506	Rural	Rural (sans TI ni biodéchets)
SICOVAD Epinal	Syndicat mixte	88	157 319	Mixte rural	Mixte rural (sans TI ni biodéchets)
SMICTOM Molsheim	Syndicat mixte	67	102 066	Mixte rural	Mixte rural (sans TI ni biodéchets)
SMICTOM Nord 52	Syndicat mixte	52	69 818	Mixte rural	Mixte rural (sans TI ni biodéchets)
Bassin de Pont-à-Mousson	Communauté de communes	54	39 750	Mixte rural	Mixte rural (sans TI ni biodéchets)
Arc Mosellan	Communauté de communes	57	34 763	Mixte rural	Mixte rural (sans TI ni biodéchets)
Bar-le-Duc	Communauté d'agglomération	55	34 381	Mixte rural	Mixte rural (sans TI ni biodéchets)
Moselle et Madon	Communauté de communes	54	29 890	Mixte rural	Mixte rural (sans TI ni biodéchets)
Ardenne Rives de Meuse	Communauté de communes	8	27 648	Mixte rural	Mixte rural (sans TI ni biodéchets)
Cattenom	Communauté de communes	57	25 952	Mixte rural	Mixte rural (sans TI ni biodéchets)
Vitry Champagne et Der	Communauté de communes	51	24 370	Mixte rural	Mixte rural (sans TI ni biodéchets)
Ouest Vosgien	Communauté de communes	88	23 333	Mixte rural	Mixte rural (sans TI ni biodéchets)
Vallée de Munster	Communauté de communes	68	16 146	Mixte rural	Mixte rural (sans TI ni biodéchets)
Terre Lorraine Longuyonnais	Communauté de communes	54	15 361	Mixte rural	Mixte rural (sans TI ni biodéchets)
Mirecourt-Dompaire	Communauté de communes	88	13 808	Mixte rural	Mixte rural (sans TI ni biodéchets)
Région Bar-Sur-Aube	Communauté de communes	10	11 440	Mixte rural	Mixte rural (sans TI ni biodéchets)
Sammillois	Communauté de communes	55	8 583	Mixte rural	Mixte rural (sans TI ni biodéchets)
Ardenne Métropole	Communauté d'agglomération	8	126 950	Mixte urbain	Mixte urbain (sans TI ni biodéchets)
Longwy	Communauté d'agglomération	54	62 622	Mixte urbain	Mixte urbain (sans TI ni biodéchets)
SIRTOM Briey	SIVOM	54	52 547	Mixte urbain	Mixte urbain (sans TI ni biodéchets)
Rives de Moselle	Communauté de communes	57	51 504	Mixte urbain	Mixte urbain (sans TI ni biodéchets)
Sel et Vermois	Communauté de communes	54	29 885	Mixte urbain	Mixte urbain (sans TI ni biodéchets)
Pays Haut Val d'Alzette	Communauté de communes	57	28 624	Mixte urbain	Mixte urbain (sans TI ni biodéchets)
Grand Reims	Communauté urbaine	51	294 724	Urbain	Urbain (sans TI ni biodéchets)
Mulhouse	Communauté d'agglomération	68	272 985	Urbain	Urbain (sans TI ni biodéchets)
Métropole du Grand Nancy	Métropole	54	256 843	Urbain	Urbain (sans TI ni biodéchets)
Metz Métropole	Métropole	57	223 798	Urbain	Urbain (sans TI ni biodéchets)
Troyes	Communauté d'agglomération	10	171 495	Urbain	Urbain (sans TI ni biodéchets)
Thionville	Communauté d'agglomération	57	78 892	Urbain	Urbain (sans TI ni biodéchets)

Ratios moyens pondérés des différents flux issus des matrices (en kg/hab./an)

Pour ces flux, toutes les collectivités ne sont pas concernées. Deux ratios sont donc présentés :

- Le ratio rapporté à la population de la typologie ou du secteur concerné

- Le ratio moyen collecté par les collectivités concernées par la collecte (selon la typologie ou le secteur concerné)

		OMR	Emballages verre	Papiers et emballages hors verre	Déchèteries (hors gravats)	Biodéchets	Déchets verts	Encombrants	Déchets des collectivités	Déchets des pros	Total (hors gravats)	Nombre Matrices
Grand Est		218	35	54	161	9 / 55	10 / 64	3 / 5	11 / 24	12 / 19	506	113
Champagne-Ardenne	Ensemble	237	37	48	153	5 / 84	9 / 121	0 / 1	6 / 11	2 / 5	501	28
	8	239	33	57	175		5 / 455		4 / 8	3 / 4	518	6
	10	234	37	44	138		28 / 99	2 / 3	6 / 10	3 / 5	493	9
	51	238	39	48	146	10 / 84	2 / 8		7 / 13	1 / 6	498	11
	52											2
Lorraine	Ensemble	223	32	53	170	9 / 51	9 / 36	2 / 4	6 / 16	8 / 10	512	59
	54	246	28	43	134	5 / 95	23 / 70	3 / 4	0 / 4	8 / 11	496	16
	55	212	38	50	171	0 / X	3 / 54	1 / 4	0 / 1	2 / 5	477	13
	57	213	31	62	183	16 / 45	5 / 23	3 / 4	12 / 17	8 / 10	530	21
	88	212	41	47	203	2 / 73	0 / 1	1 / 1	1 / 16	10 / 11	512	9
Alsace	Ensemble	177	40	64	184	14 / 48	15 / 86	4 / 6	18 / 47	18 / 33	520	25
	67	160	42	59	211	3 / 19	4 / 95	1 / 1	4 / 9	33 / 68	485	12
	68	190	38	68	161	23 / 55	24 / 85	6 / 9	29 / 75	6 / 10	548	13

		OMR	Emballages verre	Papiers et emballages hors verre	Déchèteries (hors gravats)	Biodéchets	Déchets verts	Encombrants	Déchets des collectivités	Déchets des pros	Total (hors gravats)	Nombre Matrices
Tarifcation Initiative	Ensemble	138	44	63	204		11 / 70	1 / 5	5 / 20	29 / 68	466	26
	RI à la levée	135	46	67	194		2 / 54	1 / 5	8 / 21	5 / 13	450	15
	RI à la levée + pesée	106	47	67	237		30 / 87	2 / 6	4 / 20	0 / 4	493	6
	RI au volume du bac	211	42	41	228				18 / 18		540	1
	TEOM-I	170	40	55	130		32 / 56			1 / 2	430	2
Avec TI + collecte biodéchets		119	43	73	210	39 / 46	30 / 84	5 / 17			506	7
Avec collecte de biodéchets		212	44	59	143	43 / 57	19 / 91		2 / 15	3 / 6	525	6
Hors TI, multiflux et biodéchets	Ensemble	250	32	49	150		9 / 81	3 / 4	13 / 28	5 / 8	513	49
	Rural	225	44	45	177		3 / 60	0 / 5		0 / 2	497	19
	Mixte rural	237	35	45	175		4 / 11	1 / 1	1 / 10	7 / 12	503	16
	Mixte urbain	272	27	50	159		18 / 265	3 / 4	3 / 8	2 / 3	534	6
	Urbain	258	29	51	128		10 / 50	5 / 5	25 / 31	6 / 8	517	6

		OMR	Emballages verre	Papiers et emballages hors verre	Déchèteries (hors gravats)	Biodéchets	Déchets verts	Encombrants	Déchets des collectivités	Déchets des pros	Total (hors gravats)	Nombre Matrices
Champagne-Ardenne	VALODEA (08)	239	33	57	175		5 / 455		4 / 8	3 / 4	518	6
	SDEDA (10)	234	37	44	138		28 / 99	2 / 3	6 / 10	3 / 5	493	9
	SYVALOM (51)	238	39	48	146	10 / 84	2 / 8		7 / 13	1 / 6	498	11
	SDED (52)											2
Lorraine	SMTOM (54)	285	24	44	127		3 / 15	5 / 7		1 / 2	490	3
	SMET (55)	162	39	54	139		12 / 54	1 / 4			412	5
	SYDELON (57)	277	30	51	186		13 / 20	2 / 2	23 / 27	1 / 3	584	3
	SYDEME (57)	141	31	70	203	48 / 51	6 / 32	3 / 6	10 / 13	15 / 15	528	10
	SMD (88)	212	41	47	203	2 / 73	0 / 1	1 / 1	1 / 16	10 / 11	512	9
Alsace	SMITOM HS (67)	121	44	66	251			2 / 8	8 / 30		496	4
	SM4 (68)	98	46	80	177	48 / 57	45 / 105	10 / 14			467	5

Valeurs hautes / valeurs basses

	OMR	Emballages verre	Papiers et emballages hors verre	Déchèteries (hors gravats)	Biodéchets	Déchets verts	Encombrants	Déchets des collectivités	Déchets des pros	Total (hors gravats)
Min 1	64	22	22	37						315
Min 2	84	23	29	52						366
Min 3	87	24	30	81						374
Max 3	293	65	83	281	85	181	12	44	52	628
Max 2	300	65	88	288	95	219	23	48	59	647
Max 1	314	72	93	307	130	455	56	75	170	647

Coûts aidés moyens pondérés en € HT/hab./an

		OMR	Emballages verre	Papiers et emballages hors verre	Déchèteries	Biodéchets	Autres flux	Total HT	Total TTC	Nombre de collectivités
Echantillon total		58,5 € 38 - 57	1,3 € 0,5 - 1,6	9,2 € 2,5 - 11,2	22,0 € 19 - 29	2,9 € / 17,6 € 14 - 20	5,1 € 0 - 4	98,9 € 73 - 99	105,2 € 80 - 104	113
Champagne-Ardenne	Ensemble	52,6 € 38 - 55	1,2 € 0,4 - 1,3	5,7 € 2,2 - 8,3	20,2 € 18 - 32	1,1 € / 17,6 €	3,5 € 0 - 2	84,3 € 74 - 92	90,0 € 81 - 102	28
	Ardennes (08)	52,4 € 38 - 54	1,2 € 0,3 - 0,9	7,2 € 5,1 - 7,3	25,1 € 22 - 34		3,5 € 0 - 3	89,5 € 76 - 88	93,3 € 79 - 92	6
	Aube (10)	50,3 € 38 - 58	1,1 € 0,5 - 1,3	7,7 € 5,2 - 10,8	18,2 € 20 - 33		6,5 € 0 - 2	83,8 € 77 - 95	89,1 € 85 - 101	9
	Marne (51)	54,3 € 42 - 55	1,3 € 0,5 - 2	3,3 € 1,8 - 5,1	18,4 € 17 - 26	2,3 € / 17,6 €	2,1 € 0 - 2	81,7 € 69 - 87	88,8 € 76 - 96	11
	Haute-Marne (52)									2
	Ensemble	54,2 € 43 - 59	1,3 € 0,4 - 1,3	10,7 € 2,5 - 12,7	22,1 € 19 - 28	2,9 € / 16,7 € 15 - 18	4,3 € 1 - 4	95,5 € 73 - 100	102,0 € 80 - 106	59
Lorraine	Meurthe et Moselle (54)	54,7 € 45 - 63	1,7 € 0,8 - 1,4	6,8 € 1,6 - 7,9	17,8 € 16 - 23	0,9 € / x	6,4 € 2 - 4	88,3 € 72 - 94	95,0 € 79 - 104	16
	Meuse (55)	49,6 € 41 - 51	0,8 € 0,3 - 0,9	8,0 € 3,2 - 11,2	23,0 € 20 - 27		0,8 € 0 - 1	82,2 € 75 - 88	88,9 € 81 - 88	13
	Moselle (57)	53,1 € 44 - 55	1,4 € 0,6 - 1,3	17,0 € 6,1 - 24,7	24,4 € 22 - 31	5,7 € / 16,7 € 16 - 19	4,3 € 0 - 8	106,0 € 73 - 125	113,8 € 81 - 133	21
	Vosges (88)	58,2 € 44 - 61	0,6 € 0,1 - 0,6	1,8 € -1,3 - 2,9	23,5 € 22 - 28	0,3 € / x	1,7 € 1 - 2	86,0 € 75 - 88	88,3 € 77 - 92	9
	Ensemble	43,2 € 33 - 50	1,6 € 1,2 - 2,3	9,0 € 2,5 - 12,5	25,2 € 22 - 30	5,7 € / 18,7 € 14 - 24	4,8 € 0 - 5	88,8 € 72 - 100	96,1 € 80 - 103	25
Alsace	Bas-Rhin (67)	42,5 € 32 - 51	1,5 € 1,2 - 2,3	7,6 € 2,3 - 13,5	26,2 € 20 - 29	1,1 € / x	2,7 € 0 - 4	81,6 € 70 - 102	88,2 € 77 - 103	12
	Haut-Rhin (68)	43,7 € 34 - 48	1,6 € 1,2 - 2,2	10,2 € 2,9 - 10	24,4 € 23 - 30	9,3 € / 21,2 € 16 - 26	6,5 € 1 - 5	94,4 € 77 - 94	102,4 € 90 - 103	13

58,5 € <-- Moyenne pondérée 2,9 € / 17,6 € = Coût aidé sur la typologie concerné / Coût aidé par habitant desservi
38 - 57 <-- 1er quartile - 3ème quartile
 Les valeurs ne sont pas présentées en cas d'échantillon insuffisant.

Remarque :

La moyenne pondérée n'est affichée que pour les cas où l'on dispose d'au moins 3 valeurs.
 Les quartiles ne sont affichés que pour les cas où l'on dispose d'au moins 5 valeurs.

Tarification incitative : Collectivités ayant instauré une tarification incitative (TI) basé sur une TEOM (TEOM-I) ou une REOM (RI)

-> La part variable est basée sur le nombre de levée et ou la pesée du bac.

Biodéchets : Collectivités ayant instauré une collecte de biodéchets sur tout ou partie de son périmètre.

-> Les collectivités du SYDEME avec le système "mutiflux" pour la collecte des biodéchets ne sont pas intégrées dans la catégorie "biodéchets" en raison de leur système spécifique.

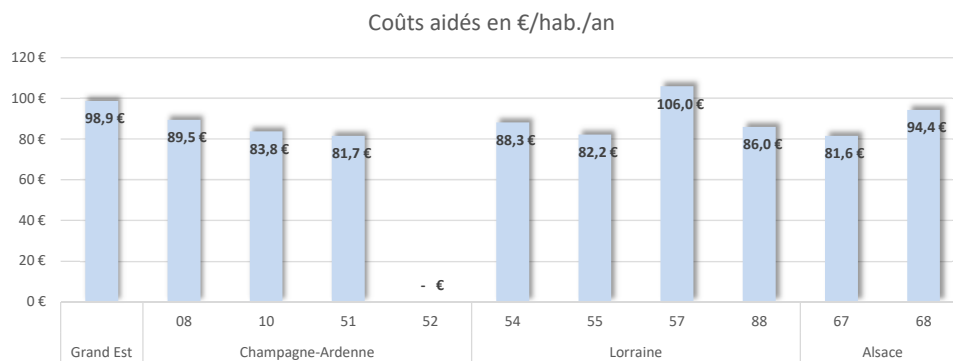

Coûts aidés moyens pondérés en € HT/hab./an par typologie

		OMR	Emballages verre	Papiers et emballages hors verre	Déchèteries	Biodéchets	Autres flux	Total HT	Nombre de collectivités
Tarification incitative		35,6 €	1,6 €	3,1 €	27,1 €		3,4 €	70,9 €	26
		34 - 40	0,6 - 2	0,7 - 6,8	23 - 32		0 - 3	64 - 77	
TI	RI à la levée	35,2 €	1,1 €	2,5 €	28,0 €		3,5 €	70,3 €	15
		34 - 38	0,5 - 1,4	-0,4 - 7,7	22 - 32		0 - 4	63 - 76	
	RI à la levée + pesée	32,4 €	3,0 €	4,0 €	31,0 €		1,9 €	72,3 €	6
		31 - 36	1 - 2,8	2,2 - 6,5	27 - 40		0 - 2	68 - 84	
	RI au volume du bac								1
	TEOM-I	44,7 €	1,0 €	4,8 €	17,7 €		1,5 €	69,6 €	2
TI + Biodéchets		34,1 €	1,4 €	7,4 €	26,7 €	13,3 € / 16,4 €	3,9 €	83,0 €	7
		29 - 40	1 - 2	3 - 11	26 - 30	10 - 27	1 - 11	68 - 93	
Avec collecte de biodéchets		47,6 €	2,0 €	2,2 €	22,1 €	15,9 € / 19,3 €	1,8 €	91,6 €	6
		38 - 57	1 - 2,6	0,9 - 2,9	19 - 23	14 - 20	1 - 2	84 - 97	
Hors TI, multiflux et biodéchet	Ensemble	55,8 €	1,3 €	9,1 €	19,7 €		4,6 €	90,5 €	49
		48 - 61	0,4 - 1,3	3,7 - 11,2	18 - 27		0 - 4	78 - 98	
	Rural	50,5 €	0,5 €	6,6 €	23,7 €		1,5 €	82,7 €	19
		47 - 57	0,2 - 1	2 - 11,8	19 - 30		0 - 1,1	76 - 94	
	Mixte rural	55,9 €	1,0 €	4,8 €	22,4 €		0,1 €	83,9 €	16
		48 - 61	0,3 - 1,6	2,5 - 7,6	20 - 26		0 - 2,6	79 - 95	
Mixte urbain	59,0 €	0,8 €	9,0 €	18,4 €		4,2 €	91,4 €	6	
	56 - 66	0,6 - 0,9	6 - 13	16 - 20		2 - 6	90 - 99		
Urbain	56,5 €	1,8 €	11,5 €	17,5 €		7,5 €	94,7 €	6	
	53 - 61	1,1 - 2,3	7 - 16	16 - 19		5 - 10	86 - 99		

Coûts aidés moyens pondérés en € HT/hab./an par syndicat de traitement

Le tableau présente les moyennes des adhérents de chaque syndicat.

		OMR	Emballages verre	Papiers et emballages hors verre	Déchèteries	Biodéchets	Autres flux	Total HT	Nombre de collectivités
Champagne-Ardenne	VALODEA (08)	52,4 €	1,2 €	7,2 €	25,1 €		3,5 €	89,5 €	6
		38 - 54	0 - 1	5 - 7	22 - 34		0 - 3	76 - 88	
	SDEDA (10)	50,3 €	1,1 €	7,7 €	18,2 €		6,5 €	83,8 €	9
		38 - 58	0 - 1	5 - 11	20 - 33		0 - 2	77 - 95	
SYVALOM (51)		54,3 €	1,3 €	3,3 €	18,4 €	2,3 € / 17,6 €	2,1 €	81,7 €	11
		42 - 55	1 - 2	2 - 5	17 - 26		0 - 2	69 - 87	
	SDED (52)								2
Lorraine	SMTOM (54)	70,7 €	0,6 €	15,7 €	16,8 €		2,6 €	106,3 €	3
		42,9 €	0,3 €	4,8 €	17,6 €		0,9 €	66,6 €	5
		40 - 46	0 - 1	1 - 8	18 - 22		0 - 2	62 - 77	
	SYDELON (57)	57,0 €	0,8 €	9,4 €	22,8 €		4,8 €	94,8 €	3
		48,4 €	0,8 €	26,1 €	29,5 €	16,5 € / 17,7 €	8,8 €	130,3 €	10
	46 - 50	1 - 1	24 - 27	26 - 33	16 - 19	3 - 13	118 - 135		
	SMD (88)	58,2 €	0,6 €	1,8 €	23,5 €		1,7 €	86,0 €	9
		44 - 61	0 - 1	-1 - 3	22 - 28		1 - 2	75 - 88	
Alsace	SMTOM HS (67)	29,9 €	2,9 €	5,1 €	28,6 €		1,3 €	69,1 €	4
		37,0 €	1,1 €	10,7 €	26,4 €	19,3 € / 23,8 €	6,5 €	93,9 €	5
		34 - 39	1 - 2	4 - 13	22 - 28		1 - 20	76 - 94	

Coûts aidés moyens pondérés en € HT/hab./an par syndicat de traitement

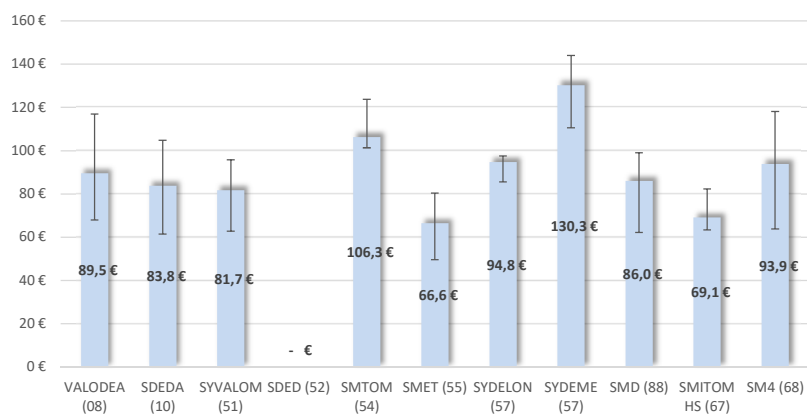

Valeurs hautes / valeurs basses

	OMR	Emb. verre	PEHV	Déchèteries	Biodéchets	Total HT
Min 1	26,91 €	- 0,42 €	- 4,67 €	7,59 €	5,00 €	49,69 €
Min 2	27,21 €	- 0,28 €	- 2,68 €	12,03 €	7,32 €	56,63 €
Min 3	28,66 €	- 0,21 €	- 2,29 €	13,10 €	7,43 €	56,83 €
Max 3	74,99 €	5,23 €	26,98 €	41,32 €	24,46 €	140,88 €
Max 2	82,91 €	6,29 €	28,57 €	41,49 €	29,37 €	144,05 €
Max 1	132,69 €	8,83 €	30,33 €	45,74 €	30,76 €	175,68 €

Matrices Grand Est 2018 en €/HT/habitant/an

Matrice Grand Est 2018 - € HT/hab./an

	Ordures ménagères résiduelles	Emballages verre	Papiers et emballages hors verre	Déchèteries
Structure	8,8			
	4,3 - 8,4			
Communication	1,3			
	0,4 - 1,5			
Prévention	0,9			
	0,2 - 1,3			
Pré-collecte	2,9	0,5	2,0	/
	0,5 - 3,7	0,2 - 0,7	0,9 - 2,2	
Collecte	21,4	1,9	9,4	7,0
	15 - 22,2		7,1 - 10,8	6,2 - 10,3
Transit / Transport	10,4	1,6 - 2,4	1,8	5,6
	2,9 - 8,1		1,2 - 2,7	4,4 - 8,2
Traitement	<i>Incinération</i>	/	<i>Tri</i>	Traitement (yc les DD)
	23,3		8,4	10,4
	14 - 28,4		5,3 - 10,6	9,2 - 14,2
	<i>Stockage</i>			
	18,6			
	14,4 - 21,6			
Produits industriels	1,2	1,0	3,7	1,8
	0 - 0,2	0,9 - 1,4	3,4 - 5,3	1 - 2,4
Soutiens	0,6	0,4	9,8	1,3
	0 - 0,8	0,3 - 0,6	8,4 - 12,4	0,8 - 1,6
Aides	0,4	0,0	0,1	0,4
	0 - 0,5	0 - 0	0 - 0,2	0 - 1
Coûts aidés HT	58,5	1,3	9,2	22,0
	38 - 57	0,5 - 1,6	2,5 - 11,2	19 - 29
Ratio (en kg/hab.)	218	35	54	161

Nombre de matrices : 113

Matrice Grand Est 2018 - € HT/hab./an Hors TI, collecte de biodéchets et multiflux

	Ordures ménagères résiduelles	Emballages verre	Papiers et emballages hors verre	Déchèteries
Structure	6,7			
	4,4 - 7,8			
Communication	1,6			
	0,4 - 1,5			
Prévention	0,8			
	0 - 1			
Pré-collecte	2,4	0,4	2,0	/
	0,1 - 2	0,2 - 0,7	0,9 - 1,9	
Collecte	22,7	1,9	10,3	6,4
	18,4 - 27,5		7,4 - 10,9	6 - 9,8
Transit / Transport	2,8	1,5 - 2,4	1,4	4,7
	1,7 - 3,9		0,9 - 1,9	3,9 - 7
Traitement	<i>Incinération</i>	/	<i>Tri</i>	Traitement (yc les DD)
	26,1		7,2	10,3
	23,2 - 31,4		4,2 - 9,1	8,5 - 14,3
	<i>Stockage</i>			
	21,4			
	18,4 - 22,7			
Produits industriels	1,9	1,0	3,9	1,9
	0 - 0,4	0,9 - 1,4	3,4 - 5,1	0,9 - 2,2
Soutiens	0,7	0,4	9,5	1,2
	0 - 0,9	0,3 - 0,6	8,4 - 10,8	0,7 - 1,4
Aides	0,2	0,0	0,1	0,3
	0 - 0,3	0 - 0	0 - 0,1	0 - 0,8
Coûts aidés HT	55,8	1,3	9,1	19,7
	47,9 - 61	0,4 - 1,3	3,7 - 11,2	18 - 26,6
Ratio (en kg/hab.)	250	32	49	150

Nombre de matrices : 49

Matrices Grand Est 2018 en €/HT/habitant/an

Matrice Grand Est 2018 - € HT/hab./an Tarification incitative

	Ordures ménagères résiduelles	Emballages verre	Papiers et emballages hors verre	Déchèteries
Structure	7,8			
	5,7 - 9,3			
Communication	1,0			
	0,6 - 1,6			
Prévention	1,2			
	0,3 - 1,8			
Pré-collecte	2,9	0,7	1,5	/
	1,8 - 3,7	0,1 - 0,7	0,8 - 1,9	
Collecte	16,0	2,4	9,5	10,1
	14,6 - 19,6		7,3 - 10,9	7,3 - 11,3
Transit / Transport	3,3	1,9 - 2,7	2,0	6,6
	1,7 - 4,2		1,6 - 2,3	4,8 - 8,4
Traitement	<i>Incinération</i>	/	<i>Tri</i>	Traitement (yc les DD)
	14,2		8,3	11,8
	11,2 - 16,5		5,5 - 10,3	9,4 - 14,3
	<i>Stockage</i>			
14,0				
13,2 - 14,3				
Produits industriels	0,1	1,3	4,7	2,2
	0,1 - 0,1	1,2 - 1,6	4,4 - 5,5	1,8 - 2,4
Soutiens	0,4	0,5	14,1	1,5
	0 - 0,6	0,4 - 0,6	10,6 - 14,6	0,9 - 1,8
Aides	0,9	0,0	0,2	0,9
	0 - 1,3	0 - 0,1	0 - 0,3	0,4 - 1,4
Coûts aidés HT	35,6	1,6	3,1	27,1
	33,6 - 39,7	0,6 - 2	0,7 - 6,8	22,5 - 32,2
Ratio (en kg/hab.)	138	44	63	204

Nombre de matrices : 26

Matrice Grand Est 2018 - € HT/hab./an Redevance incitative à la levée

	Ordures ménagères résiduelles	Emballages verre	Papiers et emballages hors verre	Déchèteries
Structure	9,0			
	7,7 - 10,3			
Communication	0,9			
	0,5 - 1,2			
Prévention	1,6			
	0,3 - 1,8			
Pré-collecte	2,5	0,3	1,4	/
	2 - 3,3	0 - 0,4	0,3 - 1,4	
Collecte	15,2	1,9 - 2,5	9,4	10,4
	13,2 - 19,3		7,3 - 10,8	7 - 11,2
Transit / Transport	4,2	1,9 - 2,5	2,5	7,6
	4,2 - 4,3		2,2 - 2,5	5,4 - 8,3
Traitement	<i>Incinération</i>	/	<i>Tri</i>	Traitement (yc les DD)
	16,0		9,1	11,9
	15,2 - 17		5,3 - 10,3	8,4 - 14
	<i>Stockage</i>			
13,6				
12,7 - 14				
Produits industriels	0,1	1,3	4,6	2,8
	0,1 - 0,1	1,1 - 1,5	4,2 - 5	1,8 - 3
Soutiens	0,3	0,5	15,6	1,4
	0 - 0,7	0,4 - 0,6	10,7 - 15	1,1 - 1,8
Aides	1,0	0,0	0,3	1,0
	0,1 - 1,3	0 - 0	0 - 0,2	0,5 - 1,4
Coûts aidés HT	35,2	1,1	2,5	28,0
	33,8 - 38,3	0,5 - 1,4	-0,4 - 7,7	22,2 - 31,7
Ratio (en kg/hab.)	135	46	67	194

Nombre de matrices : 15

Matrices Grand Est 2018 en €HT/habitant/an

Matrice Grand Est 2018 - € HT/hab./an Redevance incitative à la levée + pesée

	Ordures ménagères résiduelles	Emballages verre	Papiers et emballages hors verre	Déchèteries
Structure	6,8 5,7 - 8,1			
Communication	1,5 1,4 - 1,7			
Prévention	0,9 0,9 - 1,4			
Pré-collecte	2,4 1,5 - 3,1	1,6 0,5 - 2,2	2,1 1,1 - 3,2	/
Collecte	16,5 14,9 - 20,2		9,3 7,6 - 10,2	11,9 8,9 - 15,9
Transit / Transport	1,7 1,7 - 1,7	2,3 - 3	1,3 1,2 - 1,4	9,9 8,3 - 12,7
Traitement	<i>Incinération</i> 11,0	/	<i>Tri</i> 9,4	Traitement (yc les DD) 11,8
	10,9 - 11,8		8,3 - 10,3	10,6 - 13,4
	<i>Stockage</i>			
Produits industriels	0,1 0,1 - 0,1	1,5 1,4 - 1,6	6,1 6 - 6,2	1,8 1,2 - 2,2
Soutiens	0,3 0,1 - 0,3	0,7 0,7 - 0,7	14,5 14,1 - 14,6	2,2 1,2 - 3,2
Aides	0,3 0 - 0,4	0,1 0 - 0,1	0,2 0 - 0,3	1,3 0,5 - 1,3
Coûts aidés HT	32,4 30,8 - 36,1	3,0 1 - 2,8	4,0 2,2 - 6,5	31,0 26,9 - 39,6
Ratio (en kg/hab.)	106	47	67	237

Nombre de matrices : 6

Matrice Grand Est 2018 - € HT/hab./an Avec TEOM-I

	Ordures ménagères résiduelles	Emballages verre	Papiers et emballages hors verre	Déchèteries
Structure	/			
Communication	/			
Prévention	/			
Pré-collecte				/
Collecte				
Transit / Transport				
Traitement		/		
Produits industriels				
Soutiens				
Aides				
Coûts aidés HT				
Ratio (en kg/hab.)				

Nombre de matrices : 2

Matrices Grand Est 2018 en €HT/habitant/an

Matrice Grand 2018 - € HT/hab./an Avec tarification incitative + collecte de biodéchets

	Ordures ménagères résiduelles	Emballages verre	Papiers et emballages hors verre	Déchèteries	Biodéchets
Structure	6,8				
	5,7 - 7,8				
Communication	1,7				
	0,5 - 2,1				
Prévention	1,5				
	0,3 - 1,9				
Pré-collecte	2,5	0,4	1,6	/	2,0
	1,4 - 3,4	0,3 - 0,6	1,2 - 2	/	1,2 - 2,4
Collecte	14,5	2,0	12,1	8,8	12,4
	13,5 - 15,5		8,7 - 16,2	7,4 - 11,7	7 - 17,5
Transit / Transport	/	1,8 - 2,4	/	3,7	/
	/	/	/	3,4 - 3,9	/
Traitement	<i>Incinération</i>	/	<i>Tri</i>	Traitement (yc les DD)	/
	/	12,8		13,0	3,0
	<i>Stockage</i>	/	11,8 - 14,5	11,6 - 14,9	1,8 - 5,2
Produits industriels	0,0	1,0	5,6	1,2	0,2
	0 - 0	1 - 1,2	4,7 - 5,8	1,1 - 1,2	0 - 0,3
Soutiens	0,4	0,5	14,5	1,5	0,0
	0,1 - 0,7	0,4 - 0,7	12,2 - 17,4	0,8 - 1,9	0 - 0
Aides	0,3	0,1	0,2	0,6	0,2
	0 - 0,4	0 - 0,1	0,1 - 0,2	0,3 - 0,6	0 - 0,2
Coûts aidés HT	34,1	1,4	7,4	26,7	16,4
	29 - 40,1	1,2 - 1,6	2,8 - 11,2	26,1 - 30,1	10,3 - 26,9
Ratio (en kg/hab.)	119,4	42,9	73,1	210,2	39 / 46

Nombre de matrices : 7

Matrice Grand Est 2018 - € HT/hab./an Avec collecte de biodéchets

	Ordures ménagères résiduelles	Emballages verre	Papiers et emballages hors verre	Déchèteries	Biodéchets
Structure	6,3				
	3,4 - 7,4				
Communication	0,7				
	0,3 - 0,8				
Prévention	0,9				
	0,3 - 1,6				
Pré-collecte	1,2	1,1	1,8	/	1,8
	0,6 - 1,1	0,4 - 1,1	1,1 - 1,9	/	0,6 - 1,6
Collecte	21,2	2,1	7,4	8,6	12,3
	14,4 - 22,3		7,9 - 9	7,7 - 9,2	8,2 - 11,3
Transit / Transport	4,7	1,7 - 2,1	1,6	3,6	/
	4,7 - 4,7	/	1,4 - 1,9	3,9 - 5,2	/
Traitement	<i>Incinération</i>	/	<i>Tri</i>	Traitement (yc les DD)	/
	/	22,1		9,8	3,7
	<i>Stockage</i>	/	20,9 - 31,3	8,5 - 9,5	3 - 4,6
Produits industriels	0,1	1,5	4,3	3,3	0,0
	0 - 0,1	1,3 - 1,7	4,1 - 4,5	1,9 - 4,4	0 - 0
Soutiens	0,9	0,6	11,5	1,7	0,0
	0,6 - 1,1	0,7 - 0,7	11,3 - 13,2	1,5 - 2,2	0 - 0
Aides	0,2	0,1	0,2	0,4	0,1
	0 - 0,6	0 - 0,1	0 - 0,3	0,2 - 0,8	0 - 0,2
Coûts aidés HT	47,6	2,0	2,2	22,1	19,3
	37,8 - 57,5	1 - 2,6	0,9 - 2,9	19,3 - 23,1	13,8 - 20
Ratio (en kg/hab.)	212,4	43,8	59,2	142,8	43 / 57

Nombre de matrices : 6

Matrices Grand Est 2018 en €/HT/habitant/an

Matrice Grand Est 2018 - € HT/hab./an Rural hors TI, collecte de biodéchets et multiflux

	Ordures ménagères résiduelles	Emballages verre	Papiers et emballages hors verre	Déchèteries
Structure	4,9 3,5 - 7,3			
Communication	0,8 0,2 - 1,1			
Prévention	0,3 0 - 0,4			
Pré-collecte	0,3 0 - 0,4	0,3 0,1 - 0,3	1,0 0,6 - 1,7	/
Collecte	21,1 16 - 28,8	2,1	10,7 7,1 - 13,4	8,8 6,7 - 10,6
Transit / Transport	2,3 0,9 - 2,4	1,7 - 2,3	2,1 1,4 - 2	6,7 5,1 - 10
Traitement	<i>Incinération</i> 26,2 26,2 - 26,2	/	<i>Tri</i> 5,4 3,9 - 6,5	Traitement (yc les DD) 13,8 10,4 - 15,6
	<i>Stockage</i> 22,3 19,9 - 23,7			
Produits industriels	1,4 0 - 1,2	1,4 1,2 - 1,5	4,1 2,8 - 4,9	2,1 1 - 1,6
Soutiens	0,5 0 - 0,6	0,5 0,4 - 0,7	10,3 8,5 - 10,7	1,2 0,8 - 1,3
Aides	0,2 0 - 0	0,0 0 - 0	0,1 0 - 0	0,7 0 - 1,1
Coûts aidés HT	50,5 46,5 - 57,1	0,5 0,2 - 1	6,6 2 - 11,8	23,7 19,2 - 29,6
Ratio (en kg/hab.)	225	44	45	177

Nombre de matrices : 19

Matrice Grand Est 2018 - € HT/hab./an Mixte rural hors TI, collecte de biodéchets et multiflux

	Ordures ménagères résiduelles	Emballages verre	Papiers et emballages hors verre	Déchèteries
Structure	6,6 5,4 - 7,6			
Communication	1,5 0,5 - 1,3			
Prévention	0,9 0,1 - 1,2			
Pré-collecte	2,2 0,9 - 2,7	0,3 0,2 - 0,7	1,5 1,1 - 1,9	/
Collecte	20,6 19,8 - 25,7	1,7	9,0 7,9 - 10,2	7,9 5,8 - 10,1
Transit / Transport	3,2 3,1 - 4,6	1,5 - 2,3	1,8 0,9 - 2,7	6,1 3,8 - 7,1
Traitement	<i>Incinération</i> 26,3 22,5 - 32,1	/	<i>Tri</i> 5,5 4,4 - 7	Traitement (yc les DD) 10,1 9,6 - 10,9
	<i>Stockage</i> 19,1 19,3 - 21			
Produits industriels	0,3 0 - 0,3	1,1 1 - 1,2	4,3 3,9 - 5,3	2,6 1,3 - 2,8
Soutiens	0,6 0 - 1	0,5 0,4 - 0,6	10,2 9,5 - 11,1	1,9 0,9 - 1,5
Aides	0,3 0 - 0,4	0,0 0 - 0	0,1 0 - 0,1	0,5 0 - 0,7
Coûts aidés HT	55,9 48 - 61,2	1,0 0,3 - 1,6	4,8 2,5 - 7,6	22,4 19,9 - 26
Ratio (en kg/hab.)	237	35	45	175

Nombre de matrices : 16

Matrices Grand Est 2018 en €/HT/habitant/an

Matrice Grand Est 2018 - € HT/hab./an Mixte urbain hors TI, collecte de biodéchets et multiflux

	Ordures ménagères résiduelles	Emballages verre	Papiers et emballages hors verre	Déchèteries
Structure	6,0			
	4,7 - 8,9			
Communication	1,3			
	0,6 - 1,5			
Prévention	0,3			
	0,2 - 0,4			
Pré-collecte	1,7	0,5	1,7	/
	0,6 - 1,9	0,3 - 0,7	1,2 - 1,9	
Collecte	21,4	1,2	8,1	5,2
	20,4 - 25,3		7,8 - 9,4	4,9 - 6,2
Transit / Transport	4,4	1,1 - 1,2	0,8	4,3
	4,4 - 4,4		0,8 - 0,8	3,9 - 4,5
Traitement	<i>Incinération</i>	/	<i>Tri</i>	Traitement (yc les DD)
	/		11,1	8,3
	<i>Stockage</i>		5,5 - 16,3	8,2 - 8,3
	23,6			
	23,6 - 23,6			
Produits industriels	0,2	0,8	4,0	0,8
	0 - 0,2	0,8 - 0,8	3,6 - 4,1	0,8 - 0,8
Soutiens	0,4	0,3	9,3	0,8
	0 - 0,8	0,2 - 0,4	6,7 - 9,1	0,6 - 0,8
Aides	0,3	0,0	0,0	0,2
	0,1 - 0,4	0 - 0	0 - 0,1	0 - 0,3
Coûts aidés HT	59,0	0,8	9,0	18,4
	56,4 - 65,7	0,6 - 0,9	6,4 - 13,2	15,9 - 19,6
Ratio (en kg/hab.)	272	27	50	159

Nombre de matrices : 6

Matrice Grand Est 2018 - € HT/hab./an Urbain hors TI, collecte de biodéchets et multiflux

	Ordures ménagères résiduelles	Emballages verre	Papiers et emballages hors verre	Déchèteries	
Structure	7,3				
	5,9 - 8,2				
Communication	2,0				
	1,3 - 2,6				
Prévention	0,9				
	0,4 - 1,1				
Pré-collecte	3,1	0,5	2,5	/	
	1,5 - 4,9	0,2 - 0,7	1,3 - 3,5		
Collecte	24,2	2,1	11,2	5,4	
	20,1 - 27,9		9,3 - 12,8	4,7 - 6	
Transit / Transport	2,6	1,8 - 2,4	0,9	4,0	
	2,6 - 3,7		0,9 - 1,5	2,5 - 5,6	
Traitement	<i>Incinération</i>	/	<i>Tri</i>	Traitement (yc les DD)	
	/		26,0	10,0	
	<i>Stockage</i>		24,1 - 28,6	4,6 - 9,8	7,8 - 11,2
Produits industriels	5,1	0,7	3,2	0,9	
	5,1 - 5,1	0,7 - 0,7	3,2 - 3,2	0,9 - 0,9	
Soutiens	0,8	0,3	9,0	0,9	
	0,4 - 0,9	0,3 - 0,4	7,3 - 9,6	0,6 - 1,1	
Aides	0,1	0,0	0,2	0,1	
	0 - 0,2	0 - 0	0 - 0,3	0 - 0,1	
Coûts aidés HT	56,5	1,8	11,5	17,5	
	53,2 - 61,2	1,1 - 2,3	6,9 - 15,8	15,8 - 19,2	
Ratio (en kg/hab.)	258	29	51	128	

Nombre de matrices : 6

Coûts aidés moyens pondérés en € HT/tonne

		OMR	Emballages verre	Papiers et emballages hors verre	Déchèteries	Biodéchets	Total HT	Nombre de collectivités
Echantillon total		268 €	38 €	168 €	136 €	3 € / 312 €	197 €	113
		217 - 283	14 - 40	52 - 206	120 - 151	268 - 448	151 - 193	
Champagne-Ardenne	Ensemble	221 €	32 €	119 €	132 €	1 € / 210 €	168 €	28
		203 - 233	7 - 37	64 - 193	128 - 146		151 - 174	
	Ardennes (08)	219 €	37 €	127 €	142 €		173 €	6
		217 - 250	7 - 28	73 - 140	133 - 167		159 - 173	
	Aube (10)	215 €	30 €	173 €	132 €		170 €	9
		192 - 228	11 - 34	114 - 215	126 - 148		157 - 183	
	Marne (51)	227 €	34 €	68 €	126 €	2 € / 210 €	164 €	11
	203 - 232	12 - 42	44 - 115	111 - 135		141 - 169		
Haute-Marne (52)							2	
Lorraine	Ensemble	242 €	41 €	200 €	129 €	3 € / 301 €	185 €	59
		219 - 290	12 - 33	58 - 246	117 - 152	257 - 380	152 - 202	
	Meurthe et Moselle (54)	222 €	61 €	157 €	134 €		179 €	16
		219 - 278	22 - 48	39 - 185	119 - 148		153 - 181	
	Meuse (55)	234 €	21 €	160 €	133 €		172 €	13
		218 - 296	8 - 23	71 - 182	120 - 158		158 - 198	
	Moselle (57)	247 €	46 €	270 €	132 €	6 € / 335 €	197 €	21
	219 - 332	22 - 31	117 - 354	118 - 153	267 - 388	147 - 232		
Vosges (88)	274 €	14 €	39 €	116 €		168 €	9	
	268 - 343	3 - 16	-19 - 64	109 - 127		163 - 175		
Alsace	Ensemble	244 €	39 €	141 €	137 €	6 € / 388 €	172 €	25
		235 - 309	28 - 48	41 - 157	122 - 167	304 - 530	145 - 195	
	Bas-Rhin (67)	266 €	36 €	128 €	124 €		169 €	12
		239 - 289	29 - 50	39 - 232	106 - 131		140 - 217	
	Haut-Rhin (68)	230 €	41 €	150 €	152 €	9 € / 387 €	175 €	13
	228 - 363	28 - 43	41 - 119	134 - 170	288 - 448	147 - 188		

268 €	<-- Moyenne pondérée	3 € / 312 €	= Coût aidé sur la typologie concerné / Coût aidé par habitant desserv
217 - 283	<-- 1er quartile - 3ème quartile		

Remarque :

La moyenne pondérée n'est affichée que pour les cas où l'on dispose d'au moins 3 valeurs

Les quartiles ne sont affichés que pour les cas où l'on dispose d'au moins 5 valeurs

Tarifification incitative : Collectivités ayant instauré une tarification incitative (TI) basé sur une TEOM (TEOM-I) ou une REOM (RI)

-> La part variable est basée sur le nombre de levée et ou la pesée du bac.

Biodéchets : Collectivités ayant instauré une collecte de biodéchets sur tout ou partie de son périmètre

-> Les collectivités du SYDEME avec le système "mutliflux" pour la collecte des biodéchets ne sont pas intégrées dans la catégorie "biodéchets"

Coûts aidés moyens pondérés en € HT/tonne par typologie

		OMR	Emballages verre	Papiers et emballages hors verre	Déchèteries	Biodéchets	Total HT	Nombre de collectivités
Tarification incitative		258 €	37 €	50 €	133 €		153 €	26
		242 - 300	13 - 45	13 - 108	113 - 166		144 - 168	
TI	Levée	259 €	24 €	38 €	144 €		157 €	15
		245 - 291	12 - 33	-8 - 111	115 - 165		147 - 173	
	Levée + Pesée	305 €	63 €	60 €	131 €		148 €	6
	RI au volume du bac							1
	TEOM-I	263 €	25 €	87 €	136 €		161 €	2
TI + Biodéchets		286 €	32 €	102 €	127 €	13 € / 353 €	169 €	7
Avec collecte de biodéchets		224 €	45 €	37 €	155 €	16 € / 340 €	175 €	6
		201 - 270	19 - 54	14 - 58	131 - 158	275 - 413	170 - 176	
Hors TI, multiflux et biodéchets	Ensemble	223 €	41 €	185 €	131 €		177 €	49
		204 - 254	8 - 38	84 - 240	125 - 151		156 - 193	
	Rural	224 €	11 €	145 €	133 €		167 €	19
		203 - 252	3 - 24	69 - 239	128 - 155		156 - 190	
	Mixte rural	236 €	27 €	106 €	128 €		167 €	16
		209 - 261	12 - 42	63 - 160	121 - 142		152 - 181	
	Mixte urbain	217 €	30 €	181 €	115 €		173 €	6
		211 - 232	23 - 32	127 - 291	125 - 143		169 - 201	
	Urbain	219 €	61 €	224 €	137 €		184 €	6
		200 - 228	37 - 89	193 - 266	122 - 143		168 - 187	

Coûts aidés moyens pondérés en € HT/tonne par syndicat de traitement

		OMR	Emballages verre	Papiers et emballages hors verre	Déchèteries	Biodéchets	Total HT	Nombre de collectivités
Champagne-Ardenne	VALODEA (08)	219 €	37 €	127 €	142 €		173 €	6
		217 - 250	7 - 28	73 - 140	133 - 167		159 - 173	
	SDEDA (10)	215 €	30 €	173 €	132 €		170 €	9
		192 - 228	11 - 34	114 - 215	126 - 148		157 - 183	
SYVALOM (51)	227 €	34 €	68 €	126 €	2 € / 210 €	164 €	11	
	203 - 232	12 - 42	44 - 115	111 - 135		141 - 169		
SDED (52)								2
Lorraine	SMTOM (54)	247 €	25 €	357 €	132 €		217 €	3
	SMET (55)	264 €	8 €	89 €	123 €		163 €	5
		250 - 296	8 - 12	27 - 159	118 - 150		155 - 175	
	SYDELON (57)	206 €	28 €	184 €	123 €		162 €	3
SYDEME (57) (mutlifix)	335 €	27 €	357 €	142 €	18 € / 309 €	238 €	10	
	313 - 349	22 - 29	338 - 370	132 - 154	267 - 363	220 - 245		
SMD (88)	274 €	14 €	39 €	116 €		168 €	9	
	268 - 343	3 - 16	-19 - 64	109 - 127		163 - 175		
Alsace	SMTOM HS (67)	248 €	67 €	78 €	114 €		142 €	4
SM4 (68)	376 €	25 €	133 €	149 €	19 € / 417 €	203 €	5	
	363 - 402	26 - 28	48 - 157	134 - 153		174 - 205		

Valeurs hautes / valeurs basses

	OMR	Emb. verre	PEHV	Déchèteries	Biodéchets	Total HT
Min 1	168 €	- 12 €	- 113 €	66 €	170 €	115 €
Min 2	169 €	- 8 €	- 87 €	66 €	173 €	117 €
Min 3	173 €	- 6 €	- 45 €	82 €	191 €	124 €
Max 3	403 €	165 €	404 €	269 €	1 996 €	278 €
Max 2	450 €	168 €	422 €	270 €	2 336 €	281 €
Max 1	525 €	169 €	693 €	305 €	3 208 €	382 €

Matrices Grand Est 2018 en € HT/tonne/an

Matrice Grand Est 2018 - € HT/tonne/an

	Ordures ménagères résiduelles	Emballages verre	Papiers et emballages hors verre	Déchèteries
Structure	17			
	8 - 17			
Communication	2			
	1 - 3			
Prévention	2			
	0 - 3			
Pré-collecte	13	13	38	/
	3 - 23	3 - 16	18 - 42	
Collecte	98	55	173	44
	80 - 116		139 - 218	34 - 56
Transit / Transport	47	42 - 59	34	36
	15 - 42		22 - 49	24 - 44
Traitement	<i>Incinération</i>	/	<i>Tri</i>	Traitement (yc les DD)
	105		155	67
	105 - 128		121 - 178	52 - 71
	<i>Stockage</i>			
	84			
	84 - 97			
Produits industriels	5	29	72	12
	0 - 1	27 - 34	68 - 93	6 - 14
Soutiens	3	12	181	8
	0 - 4	9 - 15	169 - 235	5 - 9
Aides	2	1	3	2
	0 - 3	0 - 1	0 - 3	0 - 5
Coûts aidés HT	268	38	168	136
	217 - 283	14 - 40	52 - 206	120 - 151
Ratio (en kg/hab.)	218	35	54	161

Nombre de matrices : 113

Matrice Grand Est 2018 - € HT/tonne/an Hors TI, collecte de biodéchets et multiflux

	Ordures ménagères résiduelles	Emballages verre	Papiers et emballages hors verre	Déchèteries
Structure	13			
	8 - 15			
Communication	3			
	1 - 3			
Prévention	2			
	0 - 2			
Pré-collecte	10	14	41	/
	0 - 8	4 - 18	22 - 40	
Collecte	90	59	209	42
	76 - 105		169 - 241	36 - 52
Transit / Transport	11	42 - 61	30	32
	7 - 16		19 - 42	21 - 42
Traitement	<i>Incinération</i>	/	<i>Tri</i>	Traitement (yc les DD)
	101		148	68
	97 - 122		108 - 164	56 - 70
	<i>Stockage</i>			
	83			
	84 - 98			
Produits industriels	7	31	95	12
	0 - 1	29 - 35	89 - 99	6 - 10
Soutiens	3	13	193	8
	0 - 3	10 - 15	176 - 234	4 - 8
Aides	1	1	2	2
	0 - 1	0 - 0	0 - 2	0 - 5
Coûts aidés HT	223	41	185	131
	204 - 254	8 - 38	84 - 240	125 - 151
Ratio (en kg/hab.)	250	32	49	150

Nombre de matrices : 49

Matrices Grand Est 2018 en € HT/tonne/an

Matrice Grand Est 2018 - € HT/tonne/an Tarification incitative

	Ordures ménagères résiduelles	Emballages verre	Papiers et emballages hors verre	Déchèteries		
Structure	16					
	11 - 23					
Communication	2					
	1 - 3					
Prévention	3					
	1 - 4					
Pré-collecte	21	15	23	/		
	15 - 27	3 - 17	12 - 36			
Collecte	115	55	150	50		
	97 - 156		119 - 172	38 - 67		
Transit / Transport	25	41 - 60	31	33		
	20 - 30		26 - 37	25 - 44		
Traitement	<i>Incinération</i>	/	<i>Tri</i>	Traitement (yc les DD)		
	116				131	59
	117 - 129				120 - 154	49 - 68
	<i>Stockage</i>					
Produits industriels	1	28	75	10		
	0 - 1	27 - 31	67 - 76	8 - 14		
Soutiens	3	11	224	7		
	0 - 4	10 - 13	188 - 244	6 - 10		
Aides	7	1	4	4		
	0 - 9	0 - 1	0 - 4	2 - 6		
Coûts aidés HT	258	37	50	133		
	242 - 300	13 - 45	13 - 108	113 - 166		
Ratio (en kg/hab.)	142	44	65	210		

Nombre de matrices : 26

Matrice Grand Est 2018 - € HT/tonne/an Redevance incitative à la levée

	Ordures ménagères résiduelles	Emballages verre	Papiers et emballages hors verre	Déchèteries		
Structure	20					
	19 - 24					
Communication	2					
	1 - 3					
Prévention	4					
	1 - 4					
Pré-collecte	18	7	21	/		
	16 - 27	1 - 10	5 - 25			
Collecte	109	49	137	54		
	92 - 153		111 - 161	38 - 83		
Transit / Transport	32	41 - 59	35	40		
	32 - 37		35 - 40	31 - 45		
Traitement	<i>Incinération</i>	/	<i>Tri</i>	Traitement (yc les DD)		
	127				134	62
	124 - 131				94 - 156	47 - 75
	<i>Stockage</i>					
Produits industriels	1	26	66	12		
	0 - 1	24 - 30	64 - 68	8 - 12		
Soutiens	2	10	231	7		
	0 - 6	10 - 13	185 - 245	7 - 10		
Aides	8	1	4	5		
	1 - 9	0 - 0	0 - 2	3 - 6		
Coûts aidés HT	259	24	38	144		
	245 - 291	12 - 33	-8 - 111	115 - 165		
Ratio (en kg/hab.)	135	46	67	194		

Nombre de matrices : 15

Matrices Grand Est 2018 en € HT/tonne/an

Matrice Grand Est 2018 - € HT/tonne/an Redevance incitative à la levée + pesée

	Ordures ménagères résiduelles	Emballages verre	Papiers et emballages hors verre	Déchèteries
Structure	14 11 - 16			
Communication	3 3 - 4			
Prévention	2 2 - 3			
Pré-collecte	23 13 - 28	33 12 - 35	32 18 - 44	/
Collecte	156 156 - 174	62	139 121 - 169	50 36 - 81
Transit / Transport	20 20 - 20	39 - 58	20 19 - 25	44 29 - 60
Traitement	<i>Incinération</i> 108	/	<i>Tri</i> 136	Traitement (yc les DD) 53
	103 - 129		125 - 146	48 - 55
	<i>Stockage</i>			
Produits industriels	1 1 - 1	28 27 - 29	77 73 - 82	9 6 - 11
Soutiens	3 1 - 3	14 11 - 15	210 225 - 236	10 5 - 13
Aides	3 0 - 3	1 0 - 2	3 0 - 4	5 2 - 4
Coûts aidés HT	305 296 - 377	63 21 - 49	60 33 - 106	131 104 - 175
Ratio (en kg/hab.)	106	47	67	237

Nombre de matrices : 6

Matrice Grand Est 2018 - € HT/tonne/an Avec TEOM-I

	Ordures ménagères résiduelles	Emballages verre	Papiers et emballages hors verre	Déchèteries
Structure	/			
Communication	/			
Prévention	/			
Pré-collecte	/	/	/	/
Collecte	/	/	/	/
Transit / Transport	/	/	/	/
Traitement	/	/	/	/
	/	/	/	/
Produits industriels	/	/	/	/
Soutiens	/	/	/	/
Aides	/	/	/	/
Coûts aidés HT	/	/	/	/
Ratio (en kg/hab.)	/	/	/	/

Nombre de matrices : 2

Matrices Grand Est 2018 en € HT/tonne/an

Matrice Grand Est 2018 - € HT/tonne/an Avec tarification incitative + collecte de biodéchets

	Ordures ménagères résiduelles	Emballages verre	Papiers et emballages hors verre	Déchèteries	Biodéchets
Structure	14				
	12 - 17				
Communication	3				
	1 - 4				
Prévention	3				
	1 - 4				
Pré-collecte	21	10	21	/	42
	11 - 26	6 - 11	16 - 28	/	23 - 87
Collecte	122	/	161	50	210
	110 - 153	48	124 - 188	38 - 60	135 - 273
Transit / Transport	/	45 - 54	/	23	/
	/	/	/	21 - 26	/
Traitement	<i>Incinération</i>	/	/	Traitement (yc les DD)	/
	69	/	<i>Tri</i>	76	65
	69 - 69	/	171	71 - 82	43 - 82
	<i>Stockage</i>	/	156 - 182	/	/
Produits industriels	0	26	76	7	4
	0 - 0	23 - 27	63 - 81	7 - 8	0 - 7
Soutiens	3	13	194	8	0
	1 - 6	12 - 14	187 - 203	5 - 9	0 - 0
Aides	2	2	3	3	5
	0 - 3	1 - 1	1 - 3	2 - 3	0 - 7
Coûts aidés HT	286	32	102	127	0
	231 - 388	28 - 37	37 - 144	111 - 136	326 - 525
Ratio (en kg/hab.)	119	43	73	210	39 / 46

Nombre de matrices : 7

Matrice Grand Est 2018 - € HT/tonne/an Avec collecte de biodéchets

	Ordures ménagères résiduelles	Emballages verre	Papiers et emballages hors verre	Déchèteries	Biodéchets
Structure	12				
	7 - 15				
Communication	1				
	1 - 2				
Prévention	2				
	1 - 3				
Pré-collecte	6	25	30	/	38
	3 - 5	9 - 24	20 - 37	/	15 - 31
Collecte	104	/	123	59	266
	91 - 114	46	136 - 222	30 - 62	160 - 350
Transit / Transport	/	41 - 44	/	27	/
	/	/	/	28 - 32	/
Traitement	<i>Incinération</i>	/	/	Traitement (yc les DD)	/
	105	/	<i>Tri</i>	73	63
	113 - 143	/	95	54 - 70	56 - 70
	<i>Stockage</i>	/	121 - 128	/	/
Produits industriels	1	27	78	16	0
	0 - 1	25 - 28	72 - 84	9 - 17	0 - 0
Soutiens	4	14	194	12	0
	3 - 5	12 - 16	210 - 258	9 - 13	0 - 0
Aides	1	2	3	3	2
	0 - 2	1 - 2	0 - 5	1 - 5	0 - 3
Coûts aidés HT	224	45	37	155	0
	201 - 270	19 - 54	14 - 58	131 - 158	275 - 413
Ratio (en kg/hab.)	212	44	59	143	43 / 57

Nombre de matrices : 6

Matrices Grand Est 2018 en € HT/tonne/an

Matrice Grand Est 2018 - € HT/tonne/an Rural hors TI, collecte de biodéchets et multiflux

	Ordures ménagères résiduelles	Emballages verre	Papiers et emballages hors verre	Déchèteries	
Structure	9,9 7 - 14				
Communication	1,7 0 - 3				
Prévention	0,7 0 - 1				
Pré-collecte	1,5 0 - 2	6,3 2 - 8	21,8 14 - 31	/	
Collecte	93,8 80 - 116	45,7	236,4 172 - 239	48,5 43 - 53	
Transit / Transport	10,4 5 - 11	41 - 53	48,4 34 - 47	35,4 29 - 61	
Traitement	<i>Incinération</i> 120,5 121 - 121	/	<i>Tri</i> 123,6	Traitement (yc les DD) 70,8	
	<i>Stockage</i> 88,0 84 - 93		111 - 153	58 - 66	
Produits industriels	6,0 0 - 5	35,1 31 - 38	90,3 81 - 92	11,3 6 - 7	
Soutiens	2,3 0 - 3	12,3 9 - 15	227,5 194 - 250	6,8 5 - 8	
Aides	0,8 0 - 0	0,1 0 - 0	1,4 0 - 0	3,8 0 - 7	
Coûts aidés HT	223,9 203 - 252	11,4 3 - 24	145,2 69 - 239	132,9 128 - 155	
Ratio (en kg/hab.)	225	44	45	177	

Nombre de matrices : 19

Matrice Grand Est 2018 - € HT/tonne/an Mixte rural hors TI, collecte de biodéchets et multiflux

	Ordures ménagères résiduelles	Emballages verre	Papiers et emballages hors verre	Déchèteries	
Structure	12,9 10 - 15				
Communication	2,9 1 - 2				
Prévention	1,8 0 - 2				
Pré-collecte	9,2 3 - 11	9,4 4 - 18	32,8 24 - 43	/	
Collecte	85,8 80 - 101	49,0	199,8 168 - 228	43,6 33 - 53	
Transit / Transport	13,0 14 - 18	41 - 62	39,5 19 - 51	34,1 22 - 41	
Traitement	<i>Incinération</i> 116,7 107 - 125	/	<i>Tri</i> 120,7	Traitement (yc les DD) 56,5	
	<i>Stockage</i> 75,6 78 - 91		108 - 137	52 - 65	
Produits industriels	1,4 0 - 1	30,2 29 - 35	94,3 91 - 111	14,3 7 - 16	
Soutiens	2,6 0 - 4	14,2 11 - 17	226,4 199 - 251	10,4 5 - 8	
Aides	1,3 0 - 1	0,8 0 - 1	1,5 0 - 3	3,1 0 - 3	
Coûts aidés HT	235,7 209 - 261	27,0 12 - 42	106,2 63 - 160	127,9 121 - 142	
Ratio (en kg/hab.)	237	35	45	175	

Nombre de matrices : 16

Matrices Grand Est 2018 en € HT/tonne/an

Matrice Grand Est 2018 - € HT/tonne/an Mixte urbain hors TI, collecte de biodéchets et multiflux

	Ordures ménagères résiduelles	Emballages verre	Papiers et emballages hors verre	Déchèteries
Structure	11,3 8 - 17			
Communication	2,4 1 - 3			
Prévention	0,6 0 - 1			
Pré-collecte	6,4 2 - 7	20,9 15 - 25	34,7 25 - 39	/
Collecte	78,6 73 - 92	46,7	163,0 138 - 209	29,6 26 - 47
Transit / Transport	16,5 16 - 16	44 - 48	17,8 18 - 18	22,7 23 - 29
Traitement	<i>Incinération</i>	/	<i>Tri</i>	Traitement (yc les DD)
	/	/	246,2	61,6
	<i>Stockage</i>	/	139 - 321	62 - 62
	84,8 85 - 85			
Produits industriels	0,6 0 - 1	33,1 31 - 34	93,0 89 - 93	6,0 6 - 6
Soutiens	1,3 0 - 3	12,3 10 - 14	187,7 160 - 190	4,3 3 - 5
Aides	1,0 0 - 1	0,3 0 - 1	0,9 0 - 2	1,3 0 - 3
Coûts aidés HT	216,7 211 - 232	29,7 23 - 32	181,3 127 - 291	114,9 125 - 143
Ratio (en kg/hab.)	272	27	50	159

Nombre de matrices : 6

Matrice Grand Est 2018 - € HT/tonne/an Urbain hors TI, collecte de biodéchets et multiflux

	Ordures ménagères résiduelles	Emballages verre	Papiers et emballages hors verre	Déchèteries
Structure	14,2 12 - 16			
Communication	3,8 2 - 5			
Prévention	1,8 1 - 2			
Pré-collecte	11,9 6 - 18	17,4 7 - 23	49,2 29 - 60	/
Collecte	93,7 74 - 103	72,7	217,8 204 - 235	42,5 37 - 51
Transit / Transport	10,1 9 - 13	55 - 94	19,0 19 - 34	31,2 21 - 40
Traitement	<i>Incinération</i>	/	<i>Tri</i>	Traitement (yc les DD)
	/	/	147,7	77,1
	<i>Stockage</i>	/	112 - 160	66 - 82
	95,5 88 - 105			
Produits industriels	18,5 18 - 18	29,2 29 - 29	99,5 99 - 99	7,5 8 - 8
Soutiens	3,2 2 - 4	11,8 11 - 13	175,1 160 - 178	6,8 5 - 8
Aides	0,5 0 - 1	0,8 0 - 0	3,2 0 - 5	0,5 0 - 0
Coûts aidés HT	218,6 200 - 228	61,2 37 - 89	224,0 193 - 266	137,0 122 - 143
Ratio (en kg/hab.)	258	29	51	128

Nombre de matrices : 6

Coûts aidés (en €HT/hab./an) et ratios de collecte (en kg/hab./an - hors gravats) tous flux

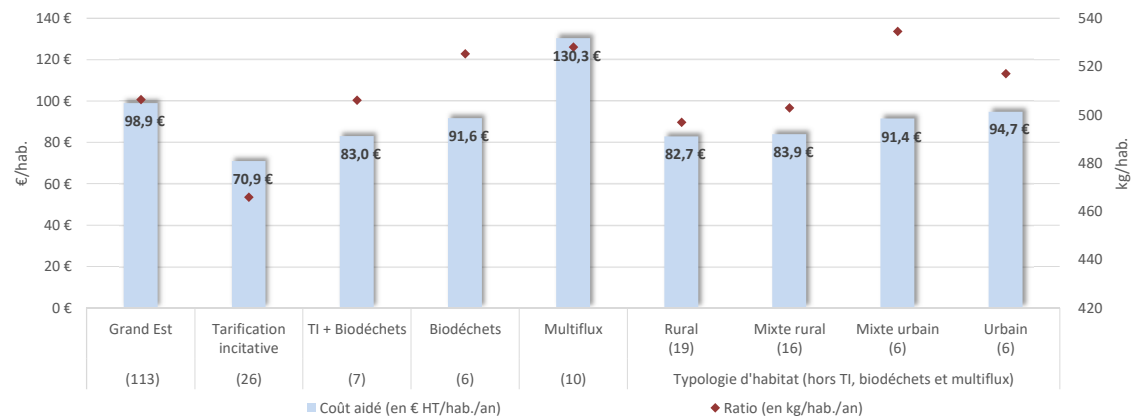

Coûts aidés (en €HT/hab./an) et ratios de collecte (en kg/hab./an - hors gravats) tous flux

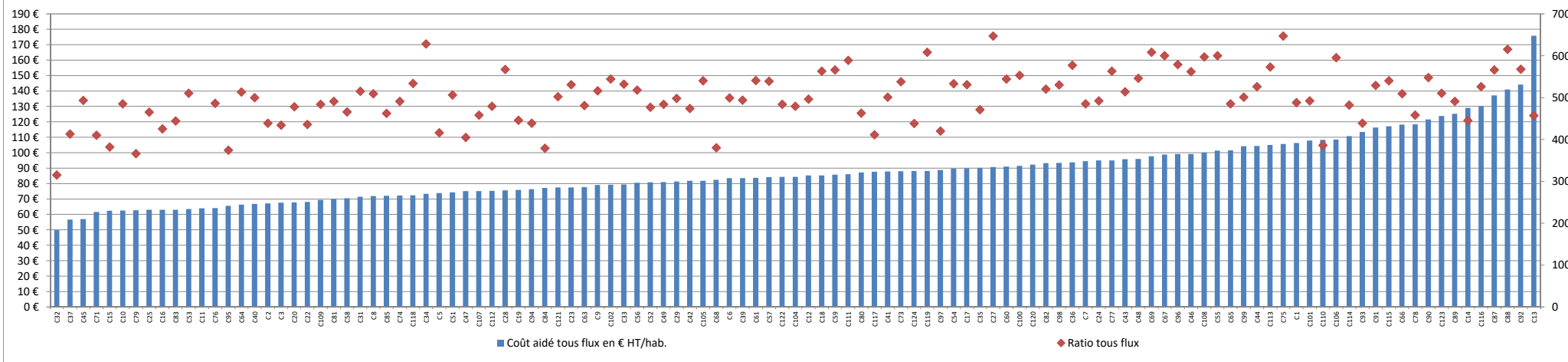

Coûts aidés (en €/HT/hab./an) et ratios de collecte (en kg/hab./an) tous flux

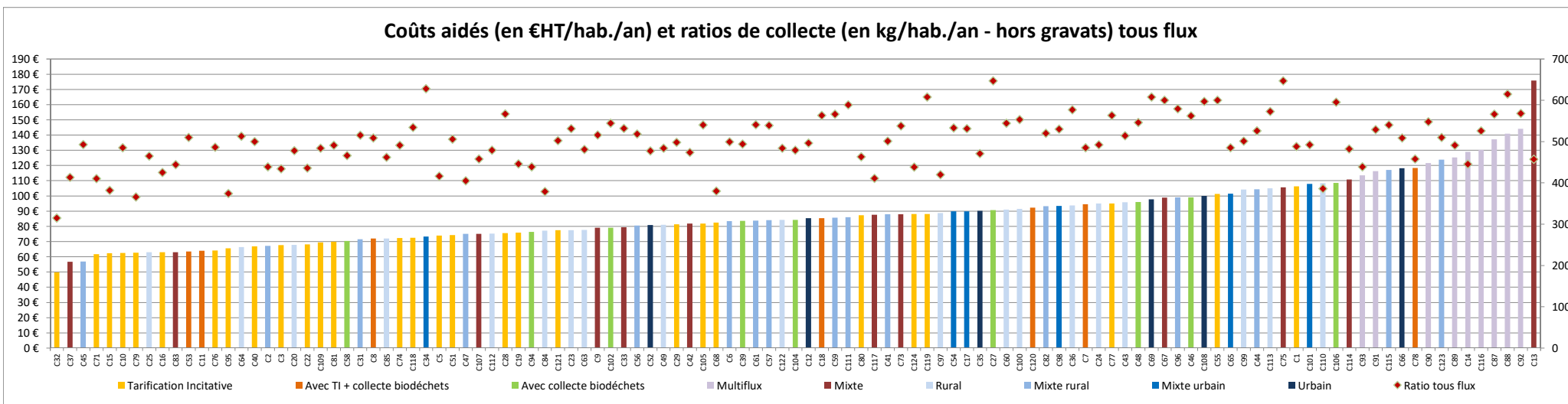
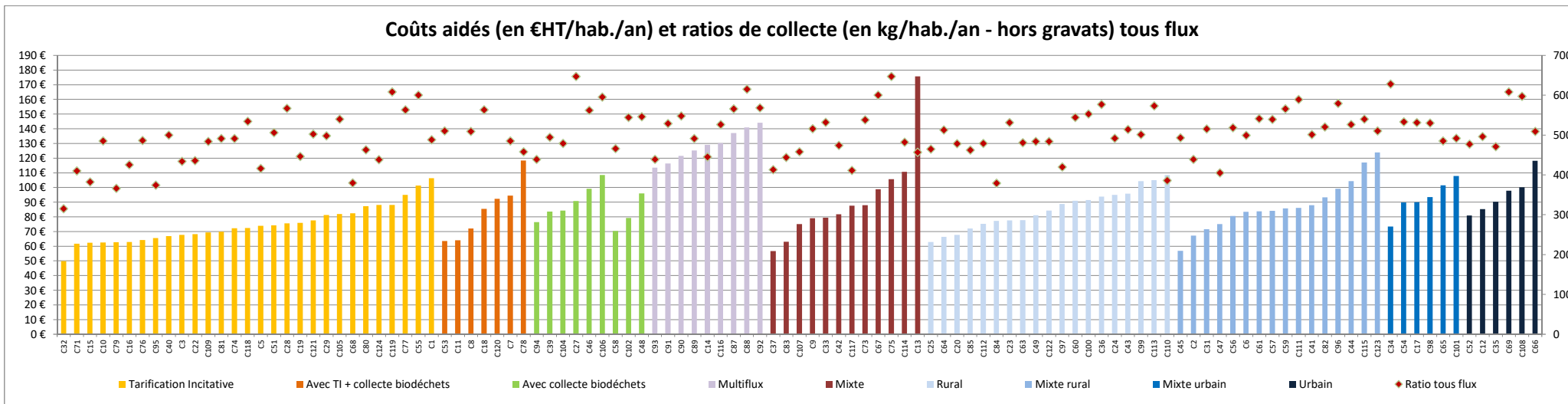

Coûts aidés (en €HT/hab./an) et ratios de collecte (en kg/hab./an) tous flux

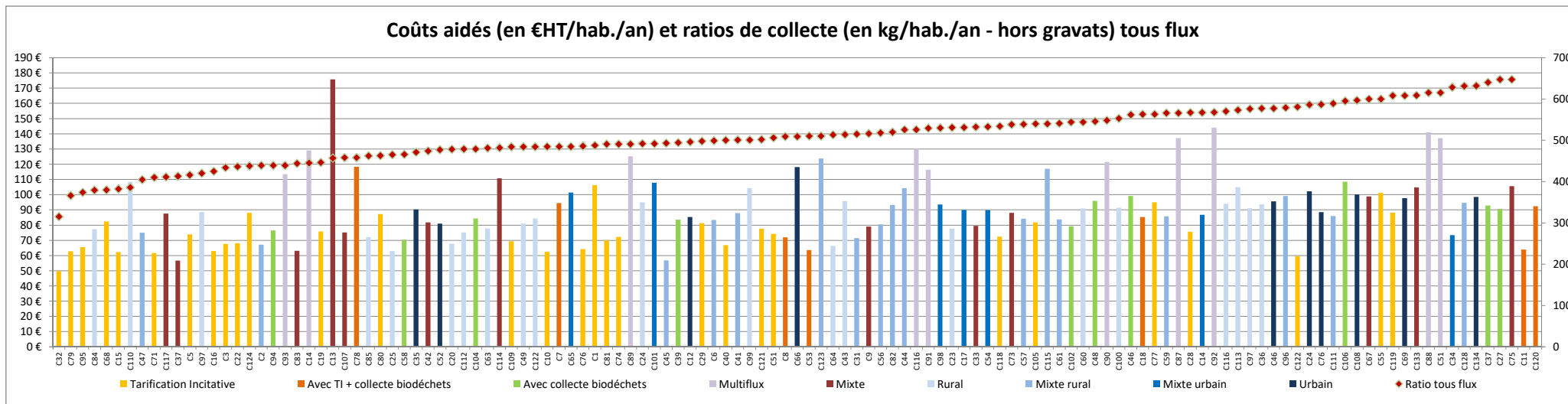

Coûts aidés (en €HT/hab./an) et ratios de collecte (en kg/hab./an) tous flux

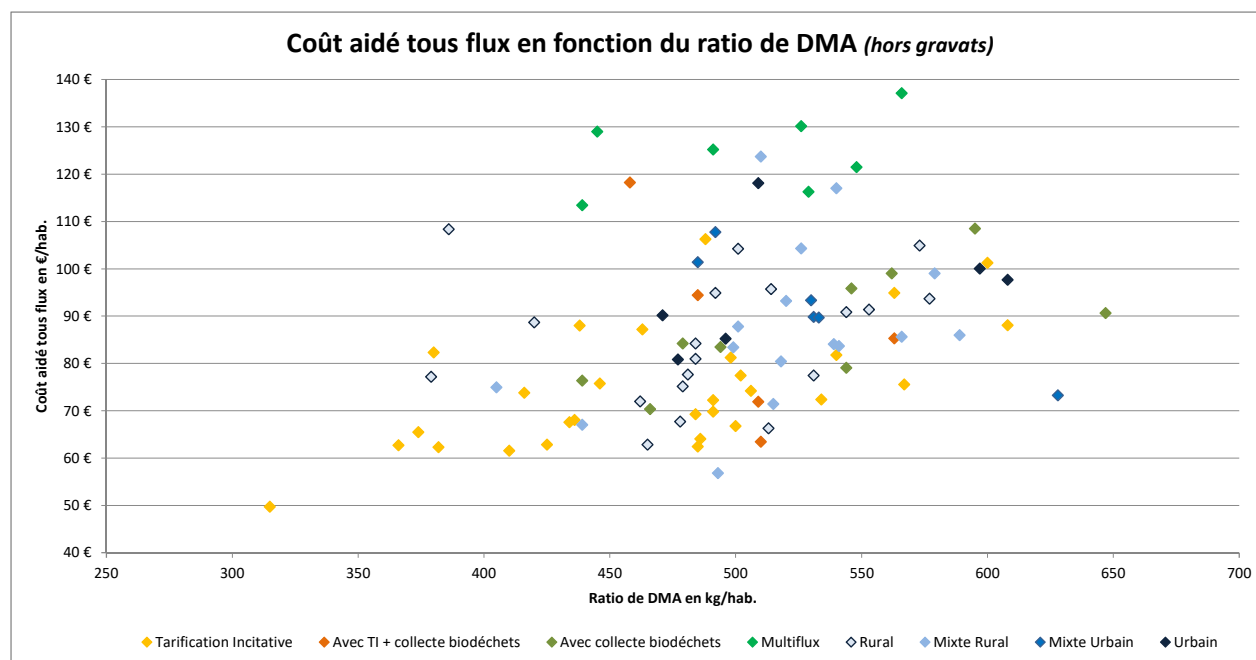

Coûts aidés (en €HT/hab./an) et ratios de collecte (en kg/hab./an) tous flux

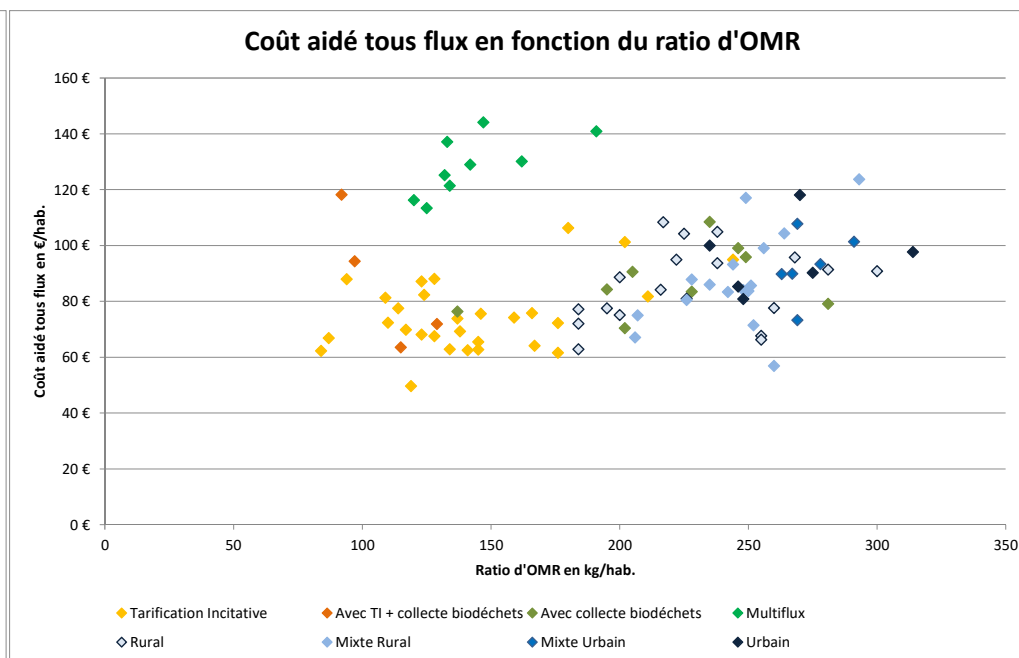
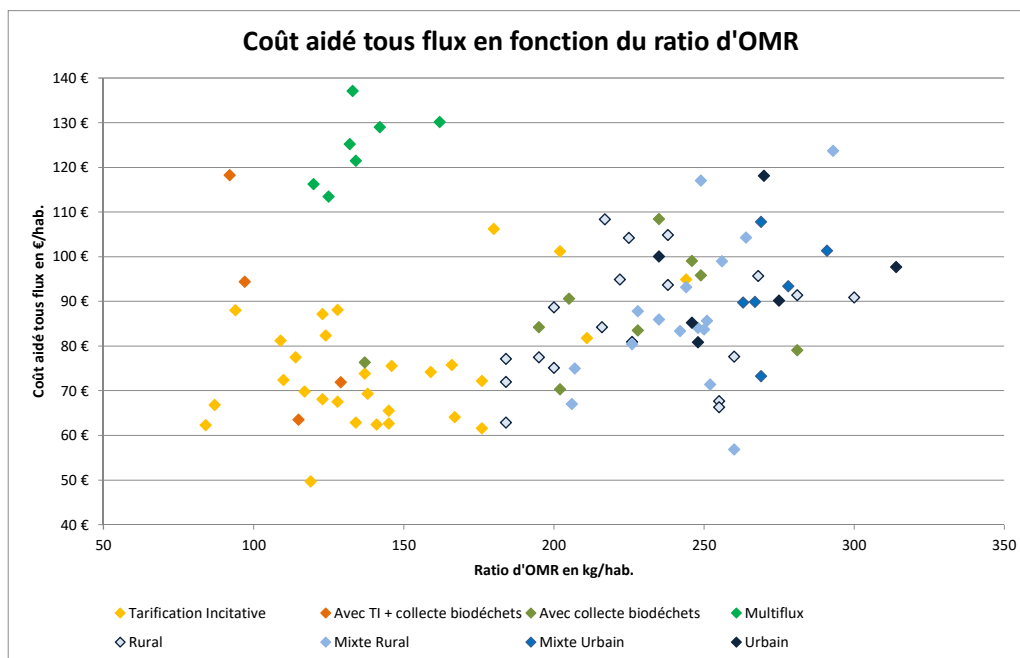

Coûts aidés (en €HT/hab./an) et ratios de collecte (en kg/hab./an) des OMR

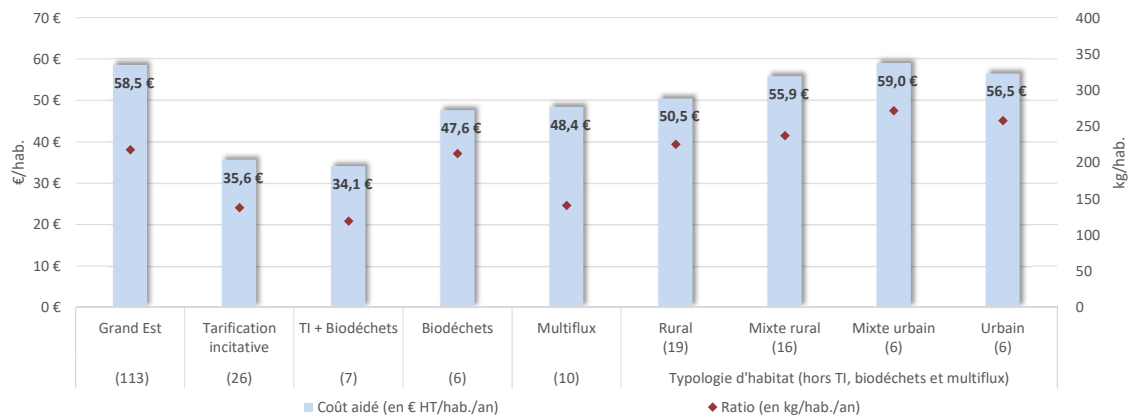

Coûts aidés (en €HT/hab./an) et ratios de collecte (en kg/hab./an) des OMR

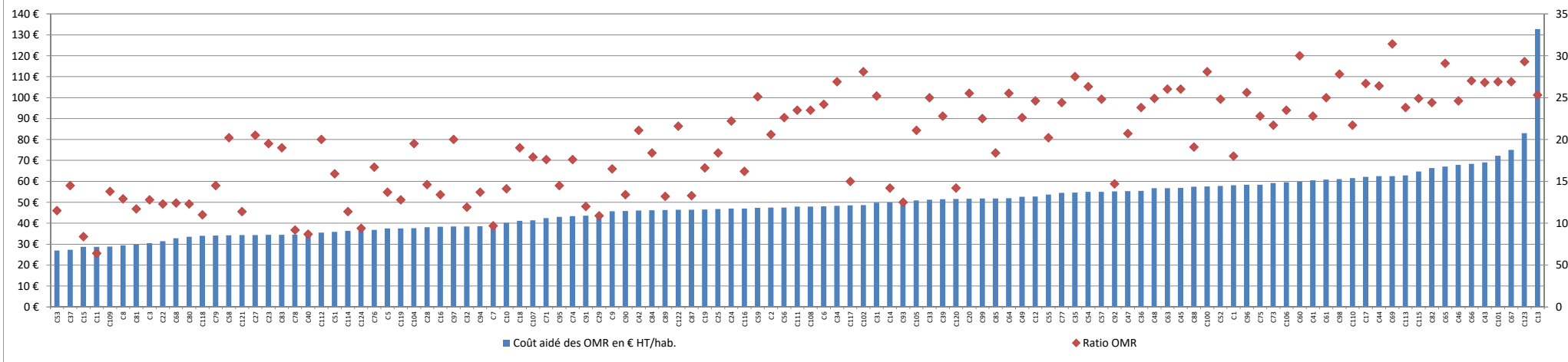

Coûts aidés (en €/HT/hab./an) et ratios de collecte (en kg/hab./an) des OMR

Coûts aidés (en €/HT/hab./an) et ratios de collecte (en kg/hab./an) des OMR

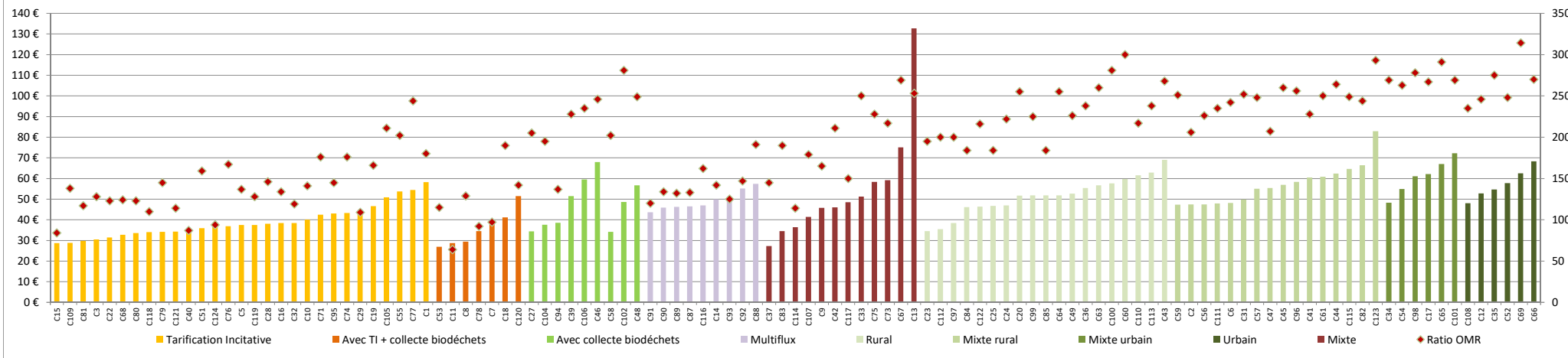

Coûts aidés (en €/HT/hab./an) et ratios de collecte (en kg/hab./an) des OMR

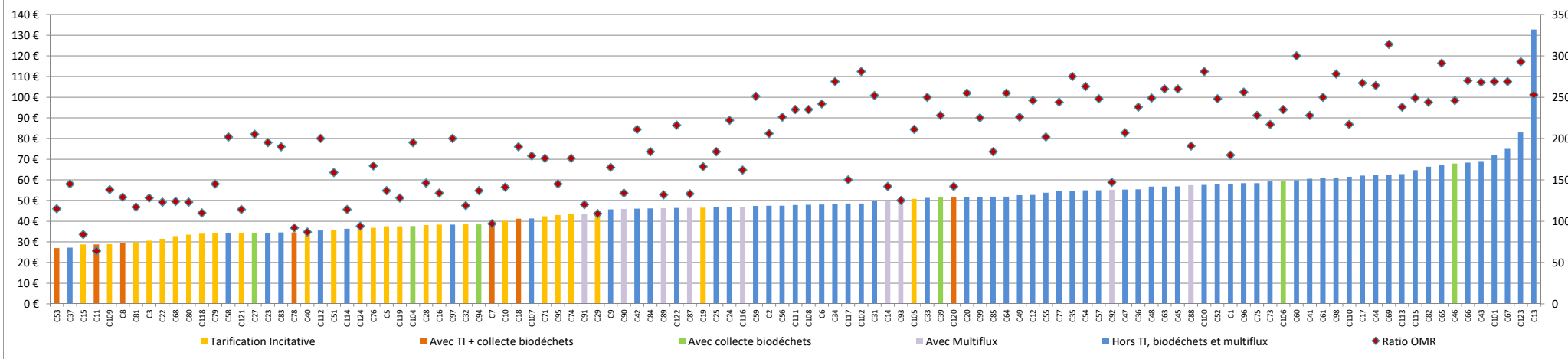

Coûts aidés (en €HT/hab./an) et ratios de collecte (en kg/hab./an) des OMR

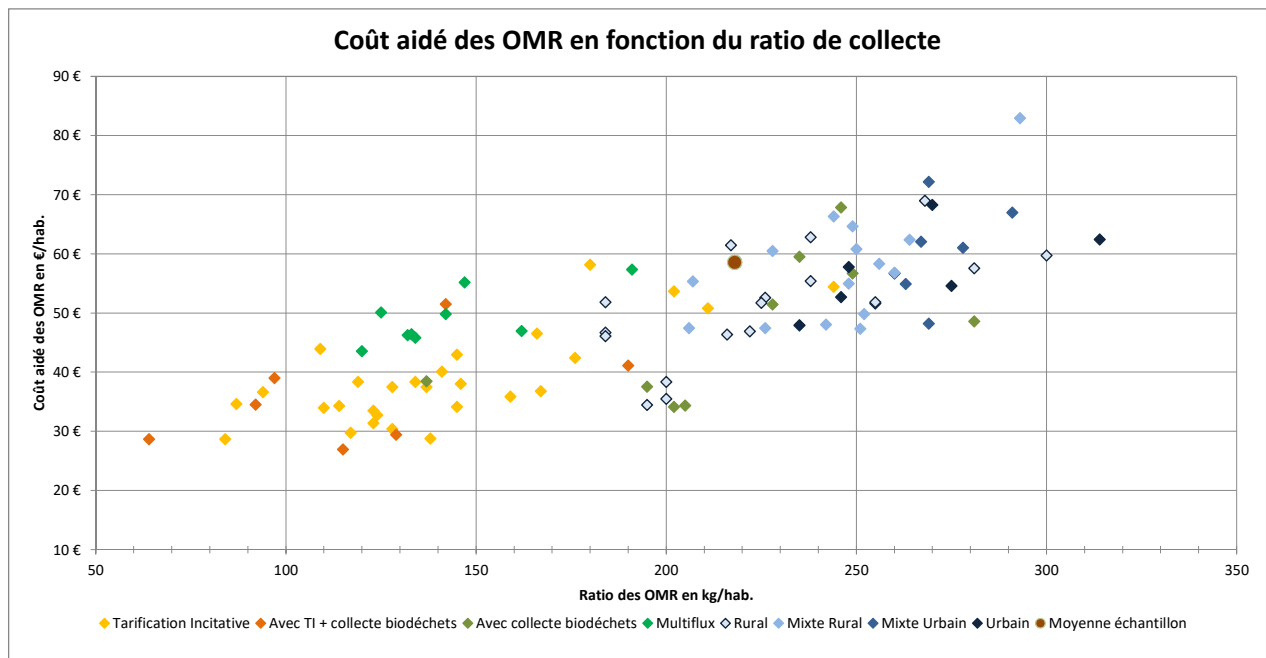

Coûts aidés (en €HT/hab./an) et ratios de collecte (en kg/hab./an) du verre

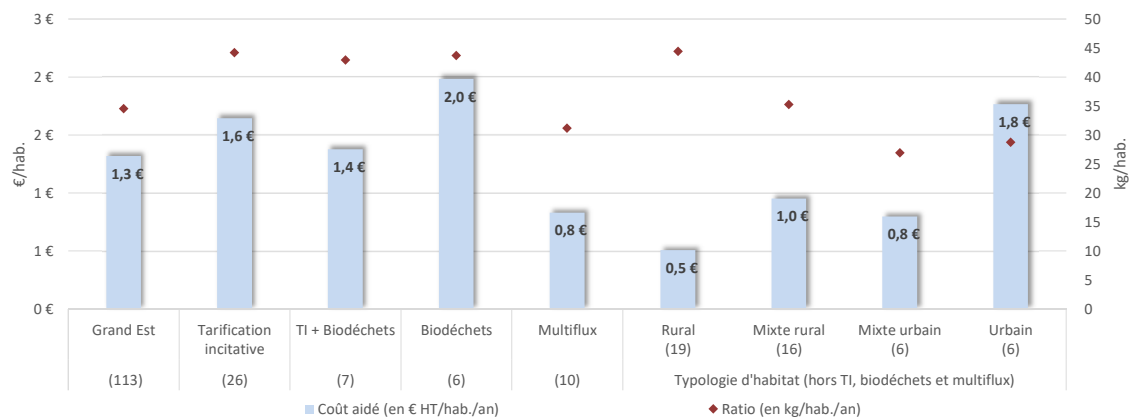

Coûts aidés (en €HT/hab./an) et ratios de collecte (en kg/hab./an) du verre

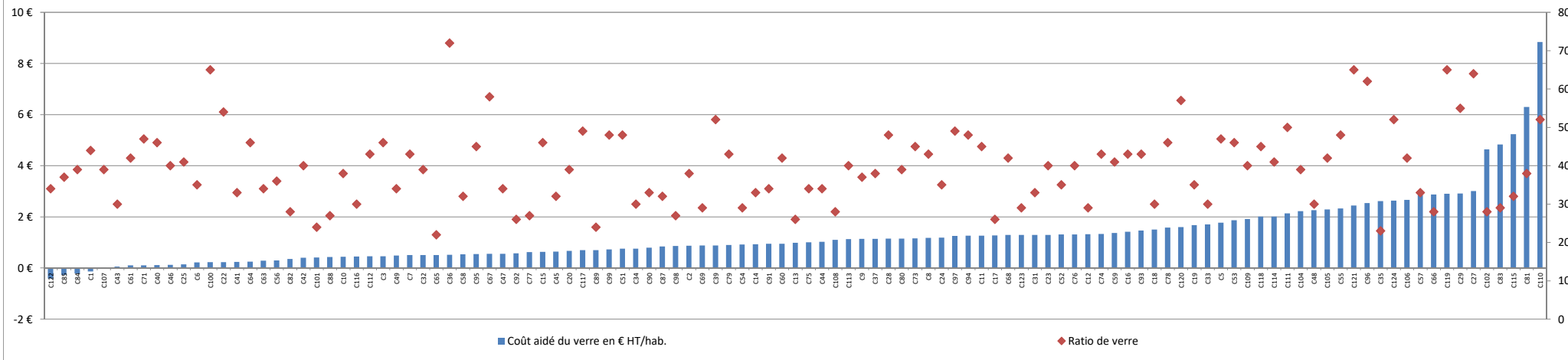

Coûts aidés (en €/HT/hab./an) et ratios de collecte (en kg/hab./an) du verre

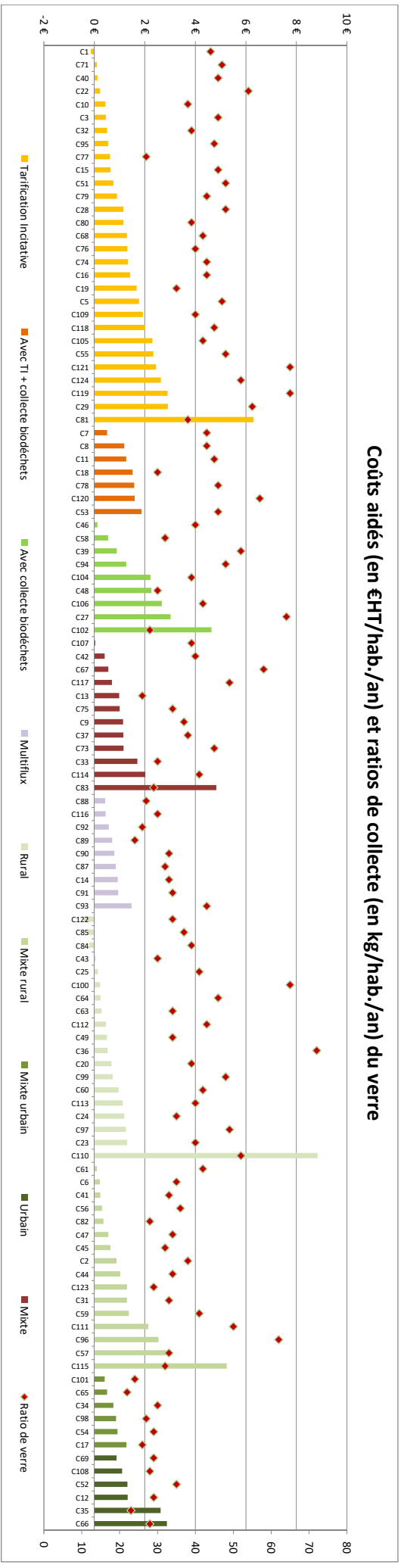

Coûts aidés (en €/HT/hab./an) et ratios de collecte (en kg/hab./an) du verre

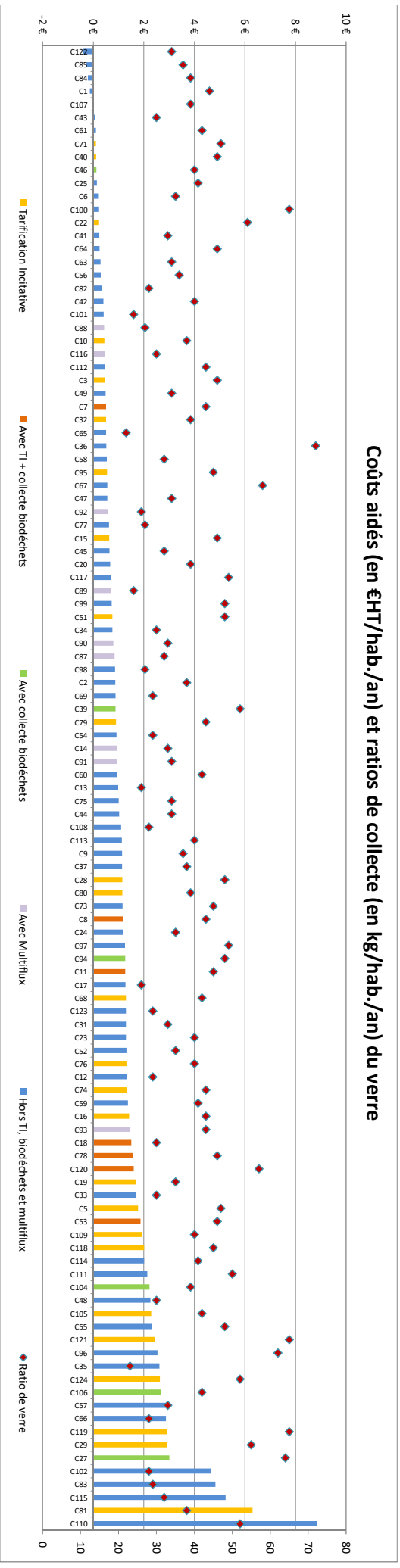

Coûts aidés (en €HT/hab./an) et ratios de collecte (en kg/hab./an) du verre

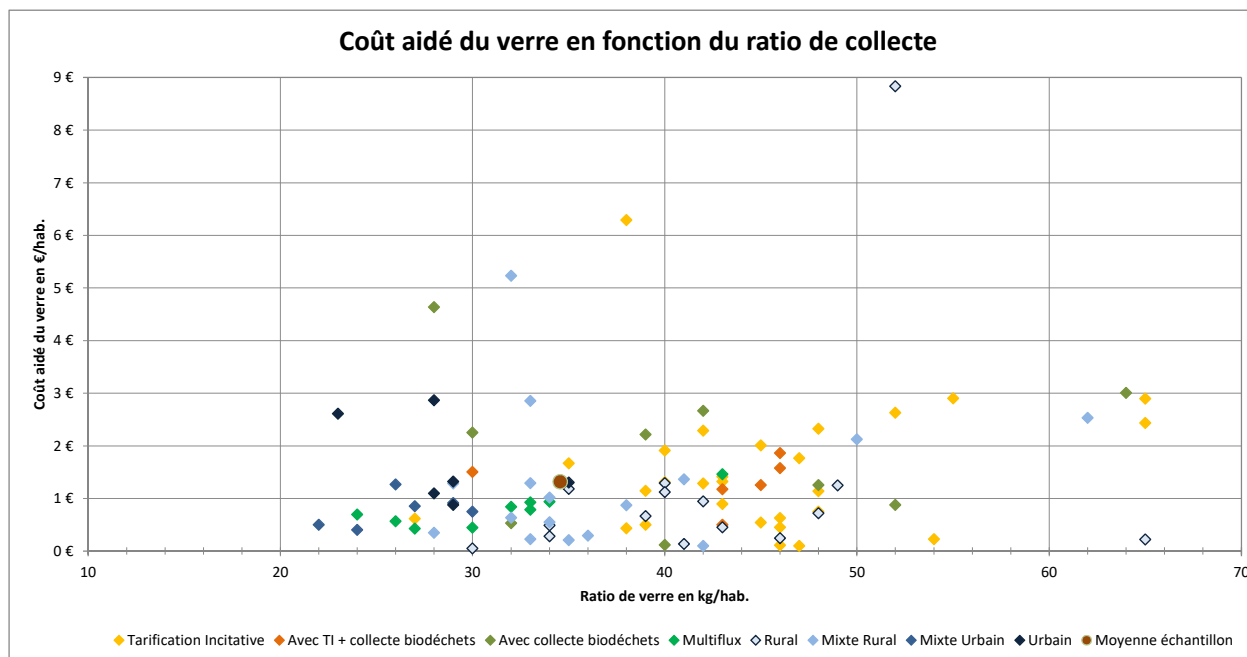

Coûts aidés (en €HT/hab./an) et ratios de collecte (en kg/hab./an) du verre

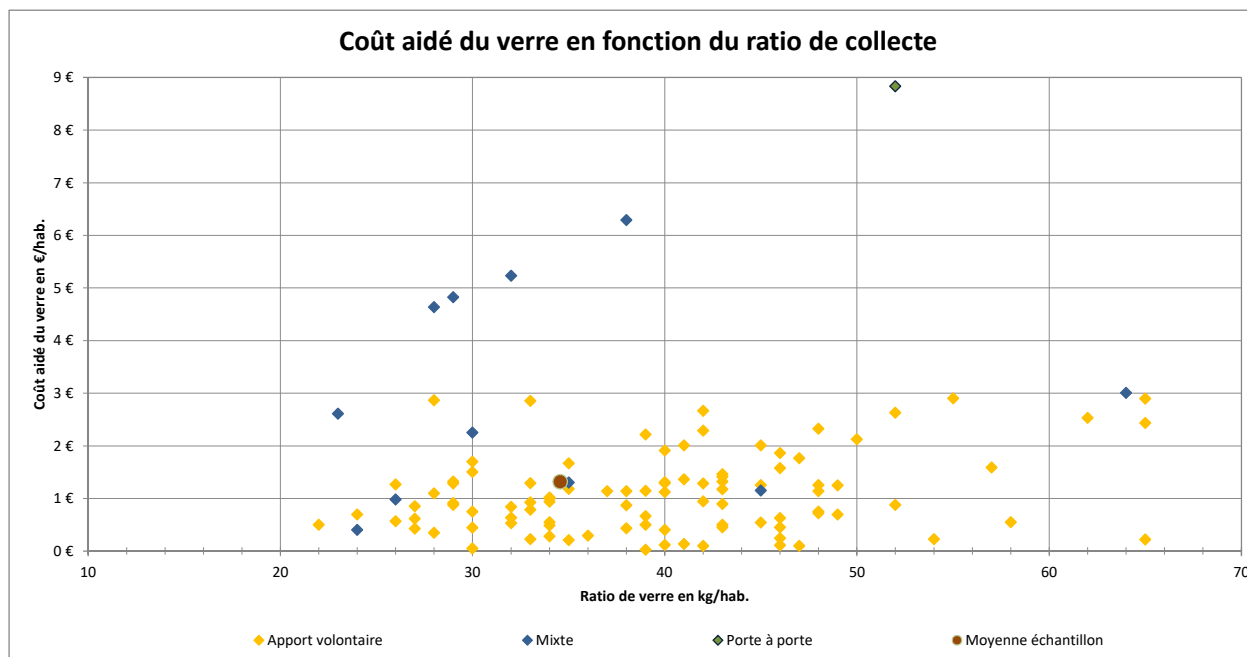

Coûts aidés (en €HT/hab./an) et ratios de collecte (en kg/hab./an) des recyclables

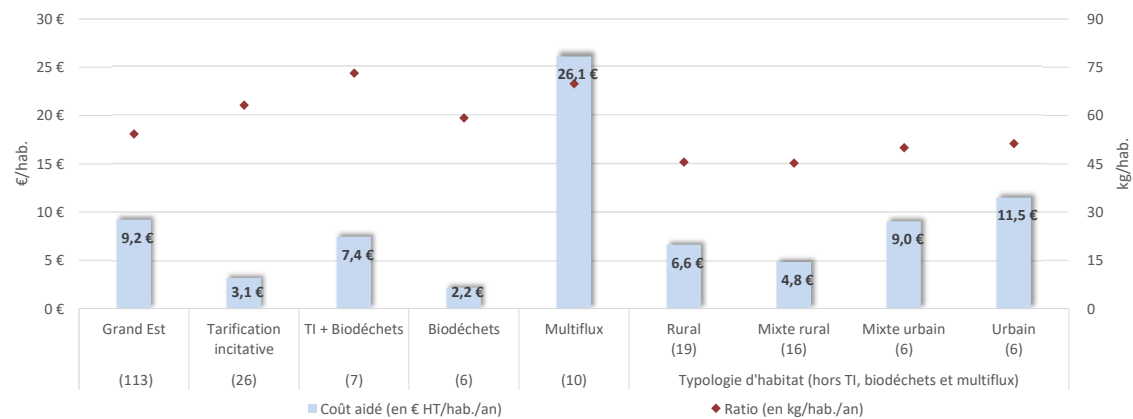

Coûts aidés (en €HT/hab./an) et ratios de collecte (en kg/hab./an) des recyclables

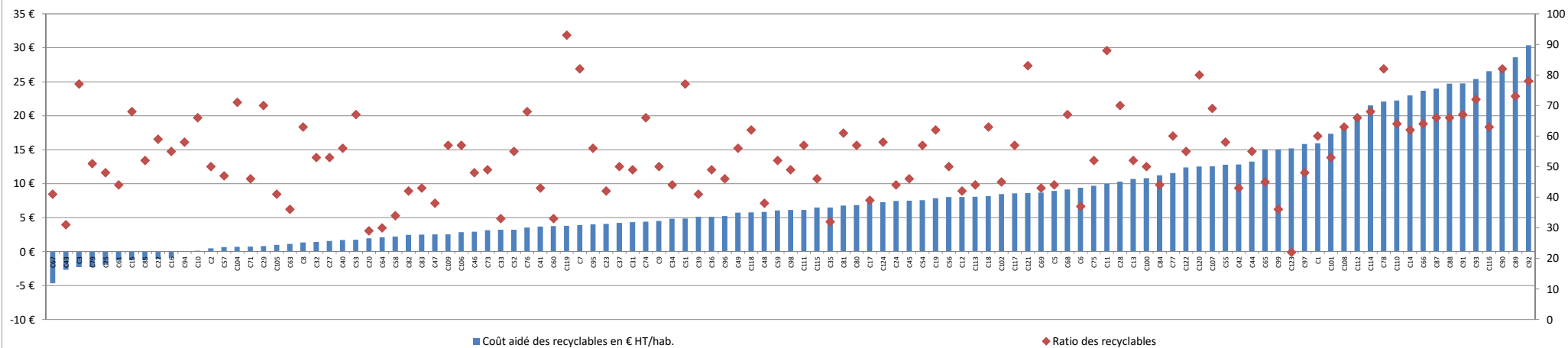

Coûts aidés (en €/HT/hab./an) et ratios de collecte (en kg/hab./an) des recyclables

Coûts aidés (en €/HT/hab./an) et ratios de collecte (en kg/hab./an) des recyclables

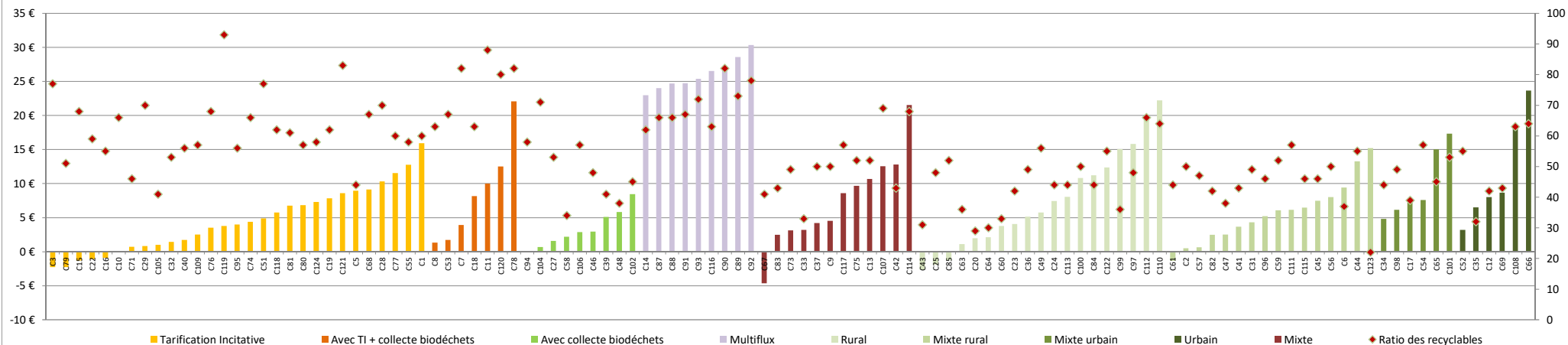

Coûts aidés (en €/HT/hab./an) et ratios de collecte (en kg/hab./an) des recyclables

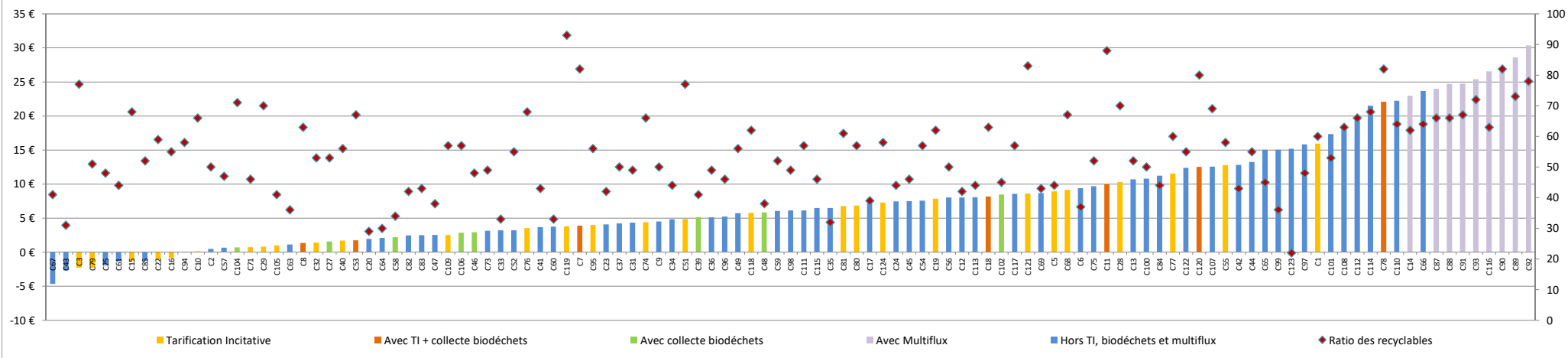

Coûts aidés (en €HT/hab./an) et ratios de collecte (en kg/hab./an) des recyclables

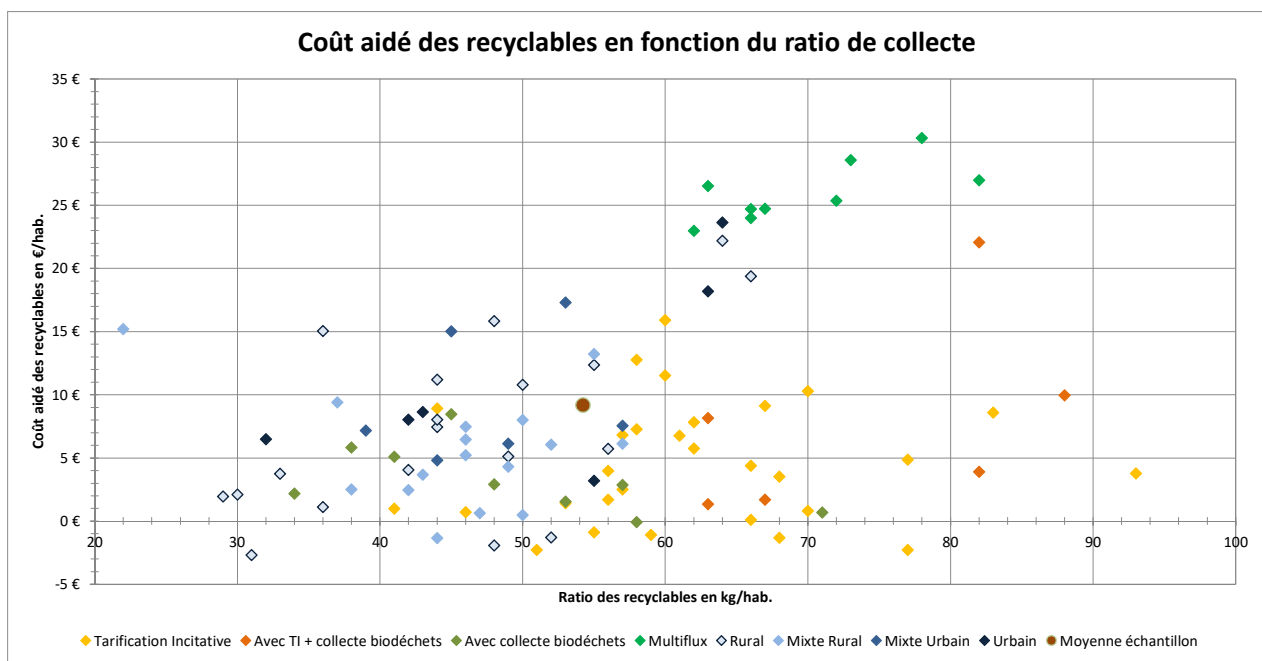

Coûts aidés (en €HT/hab./an) et ratios de collecte (en kg/hab./an - hors gravats) en déchèteries

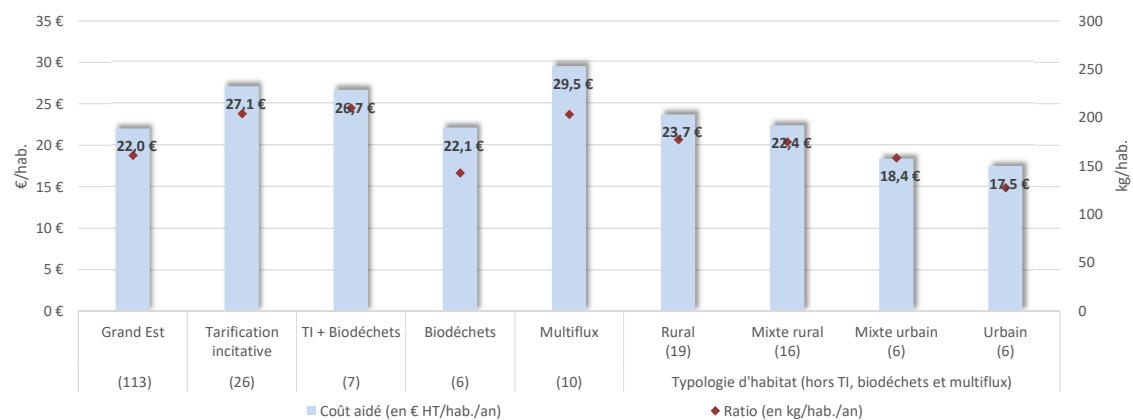

Coûts aidés (en €HT/hab./an) et ratios de collecte (en kg/hab./an - hors gravats) en déchèteries

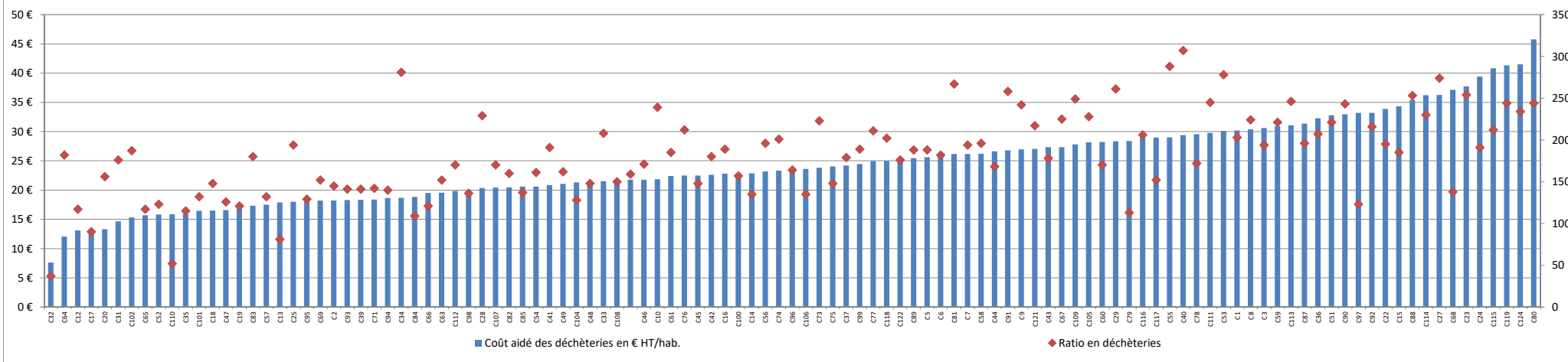

Coûts aidés (en €HT/hab./an) et ratios de collecte (en kg/hab./an - hors gravats) en déchèteries

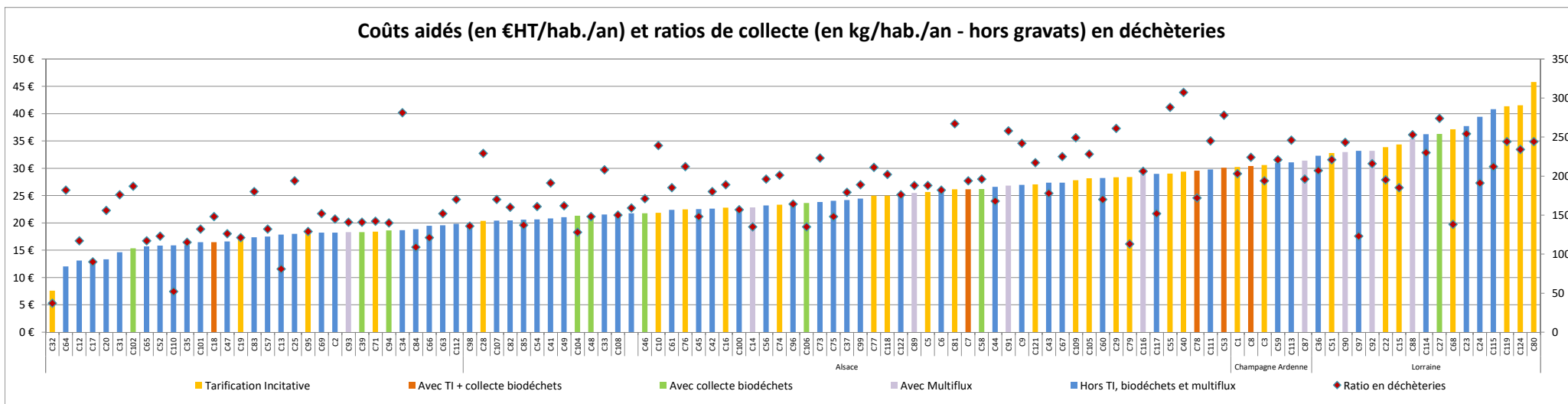
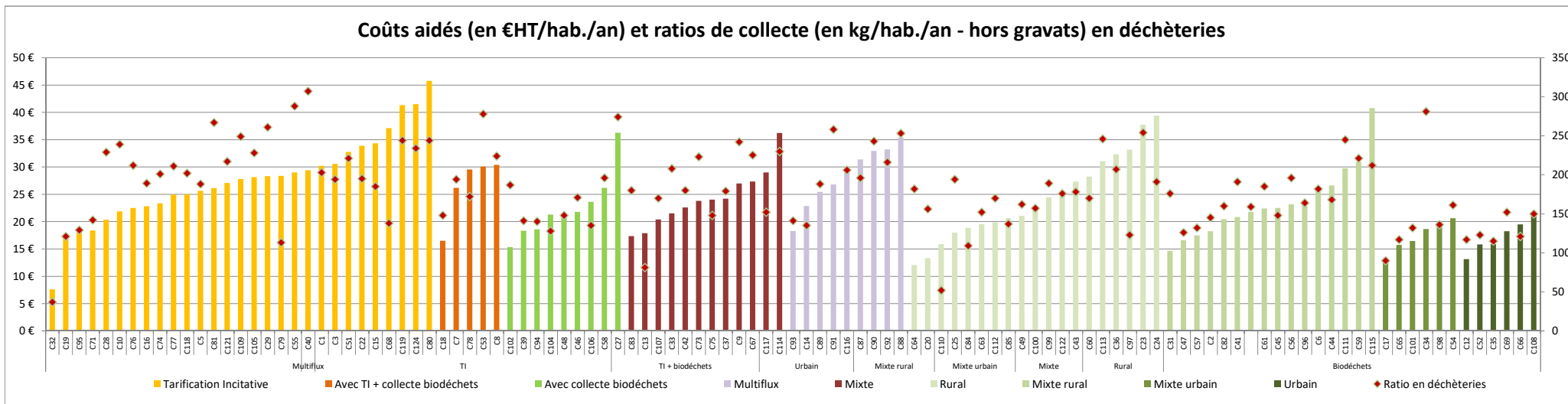

Coûts aidés (en €HT/hab./an) et ratios de collecte (en kg/hab./an - hors gravats) en déchèteries

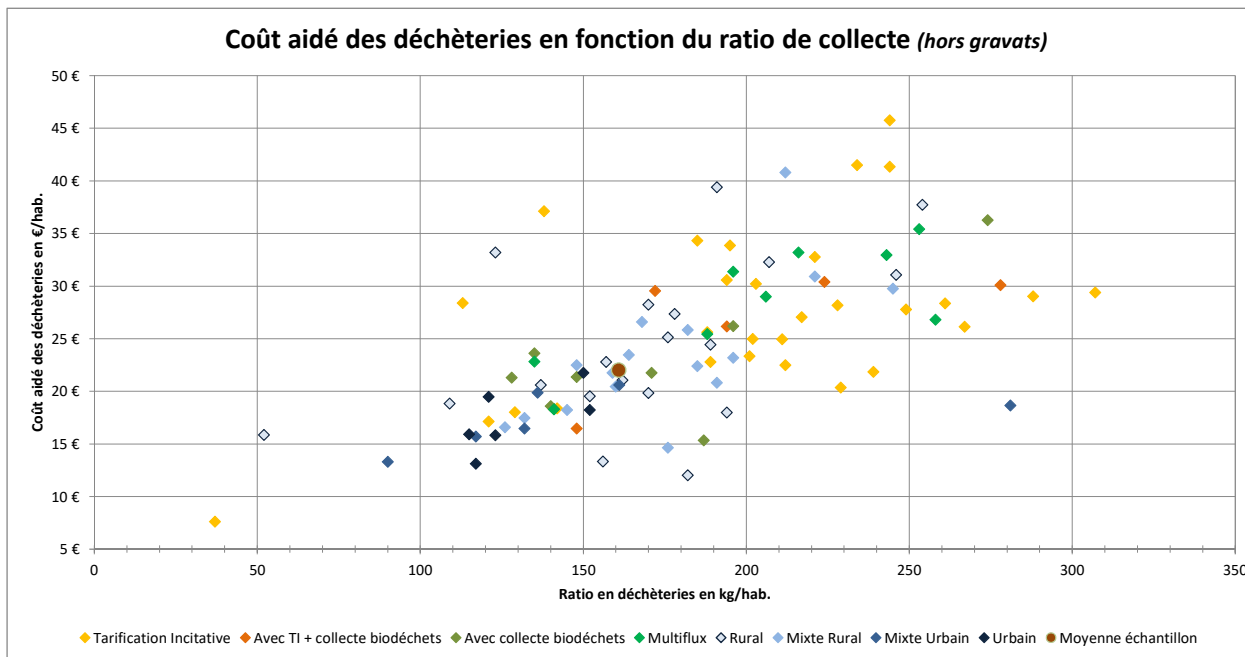

Couverture des charges par les produits

		Taux de couverture des charges par les produits				
		OMR	Verre	RSHV	Déchèterie	Ensemble
Grand Est		3%	65%	71%	15%	22%
Tarification incitative		3%	65%	87%	18%	28%
Avec TI + collecte biodéchets		1%	58%	71%	9%	24%
Avec collecte biodéchets		2%	59%	89%	13%	22%
Hors TI, multiflux et biodéchets	Ensemble	3%	69%	70%	13%	19%
	Rural	3%	72%	76%	16%	23%
	Mixte Rural	2%	65%	76%	16%	24%
	Mixte Urbain	2%	58%	58%	12%	18%
	Urbain	4%	45%	53%	12%	17%
TEOM		4%	64%	67%	15%	19%
REOM		1%	62%	43%	10%	13%

Couverture du coût aidé TTC par le financement

	Ensemble	Tarification Incitative	Hors tarification incitative					
			TEOM	REOM	Rural	Mixte Rural	Mixte Urbain	Urbain
Moyenne	98%	103%	101%	97%	103%	91%	99%	107%
Entre 95% et 105%	41 sur 113	16 sur 37	12 sur 42	4 sur 9	18 sur 41	16 sur 42	5 sur 16	2 sur 14
	36%	43%	29%	44%	44%	38%	31%	14%
Entre 90% et 110%	67 sur 113	25 sur 37	22 sur 42	7 sur 9	26 sur 41	25 sur 42	9 sur 16	7 sur 14
	59%	68%	52%	78%	63%	60%	56%	50%
Inférieur à 90%	17 sur 113	3 sur 37	5 sur 42	2 sur 9	4 sur 41	9 sur 42	3 sur 16	1 sur 14
	15%	8%	12%	22%	10%	21%	19%	7%
Supérieur à 110%	29 sur 113	9 sur 37	15 sur 42	0 sur 9	11 sur 41	8 sur 42	4 sur 16	6 sur 14
	26%	24%	36%	0%	27%	19%	25%	43%

Répartition charges / produits

	Charges						
	Structure / comm.	Prévention	Pré-collecte	Collecte	Transport	Traitement	
Grand Est	8%	1%	5%	39%	9%	38%	
Champagne-Ardenne	7%	1%	2%	40%	8%	42%	
Lorraine	8%	1%	5%	40%	9%	36%	
Alsace	8%	1%	8%	35%	10%	39%	
Tarification Incitative	9%	1%	5%	38%	10%	37%	
Avec TI + collecte biodéchets							
Avec collecte de biodéchets							
Hors TI, multiflux et biodéchets	Ensemble	8%	1%	3%	44%	8%	36%
	Rural	8%	0%	1%	48%	10%	33%
	Mixte rural	7%	1%	5%	39%	8%	39%
	Mixte urbain						
	Urbain						

	Produits		
	Produits industriels	Soutiens	Aides
	34%	60%	6%
	38%	55%	6%
	33%	60%	7%
	32%	65%	2%
	33%	58%	8%
	33%	61%	5%
	35%	63%	2%
	33%	61%	5%

Nb. Matrice
31
4
21
6
11
1
1
11
4
5
1
0

Le nombre de matrice varie du nombre de matrice / échantillon en raison des regroupements présents dans les matrices.
 Dès lors qu'un regroupement est présent (hors incinération / énergie), le calcul de la répartition des charges et des produits n'est pas possible (d'où / échantillon plus restreint).

Couverture du coût aidé TTC par le financement

Taux de couverture du coût aidé TTC par le financement lié aux déchets

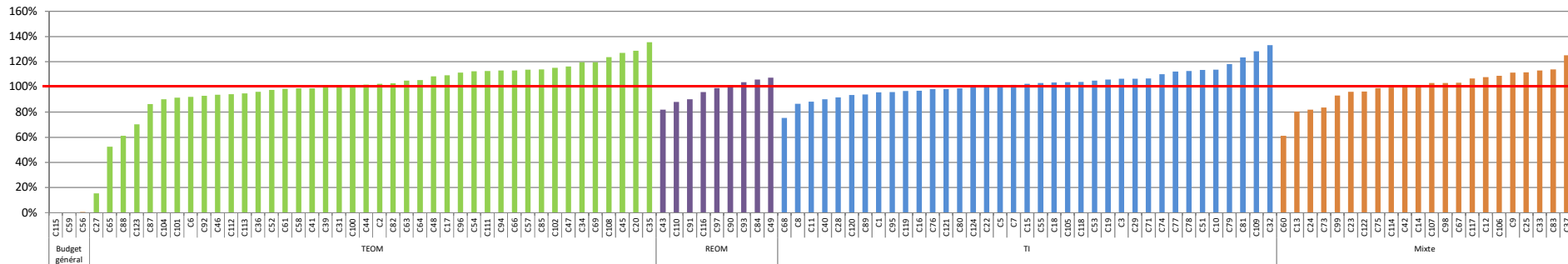

Taux de couverture